

FACHADA FRONTAL Escala 1:75

TABLA DE TUBERÍAS MECÁNICAS

SÍMBOLO	DESCRIPCIÓN
—	Tubería para el sistema de evacuación de aguas pluviales, ya sea enterrada o en paredes. Serán en PVC, SDR-26 para diámetros de 50mm, 75mm, 100mm, 150mm y 200mm. Para diámetros mayores a estos se podrá utilizar tubería de concreto ASTM C-14 con empaque de hule en las juntas o tubería Ribloc o Novoloc siguiendo las recomendaciones de los fabricantes. Para las zonas donde exista tránsito pesado se utilizará ASTM-C-76 Clase III reforzado. Todas las tuberías del sistema de evacuación pluvial con diámetros menores a 75mm, llevarán una pendiente de 2% y las tuberías con diámetros mayores que este, tendrán una pendiente de 1%.
BAP	Bajante de aguas pluviales en tubo PVC, SDR-26, a=150mm.
RP	Caja de registro de aguas pluviales con tragante

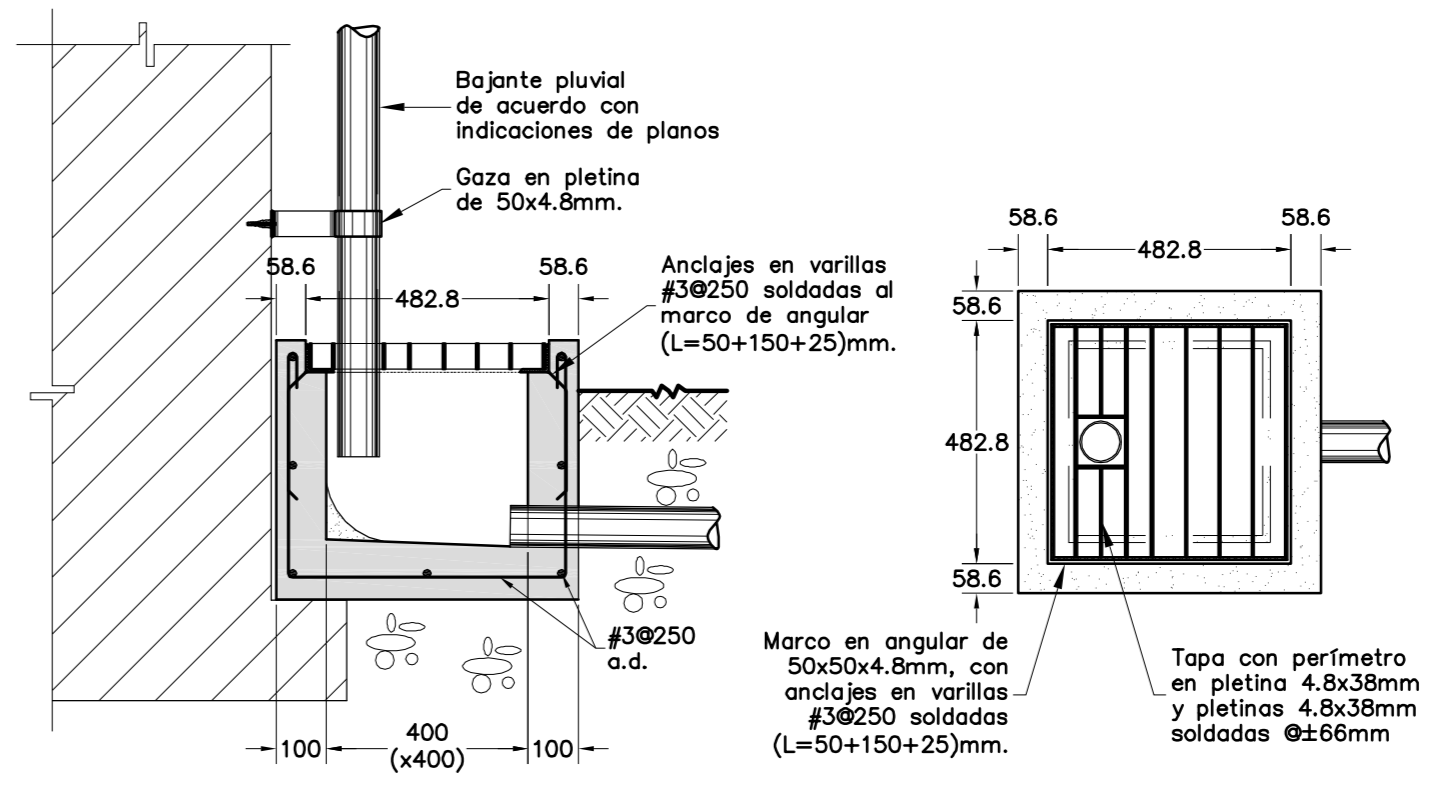

Sección Transversal
Planta
DETALLE DE CAJA DE REGISTRO Escala 1:15

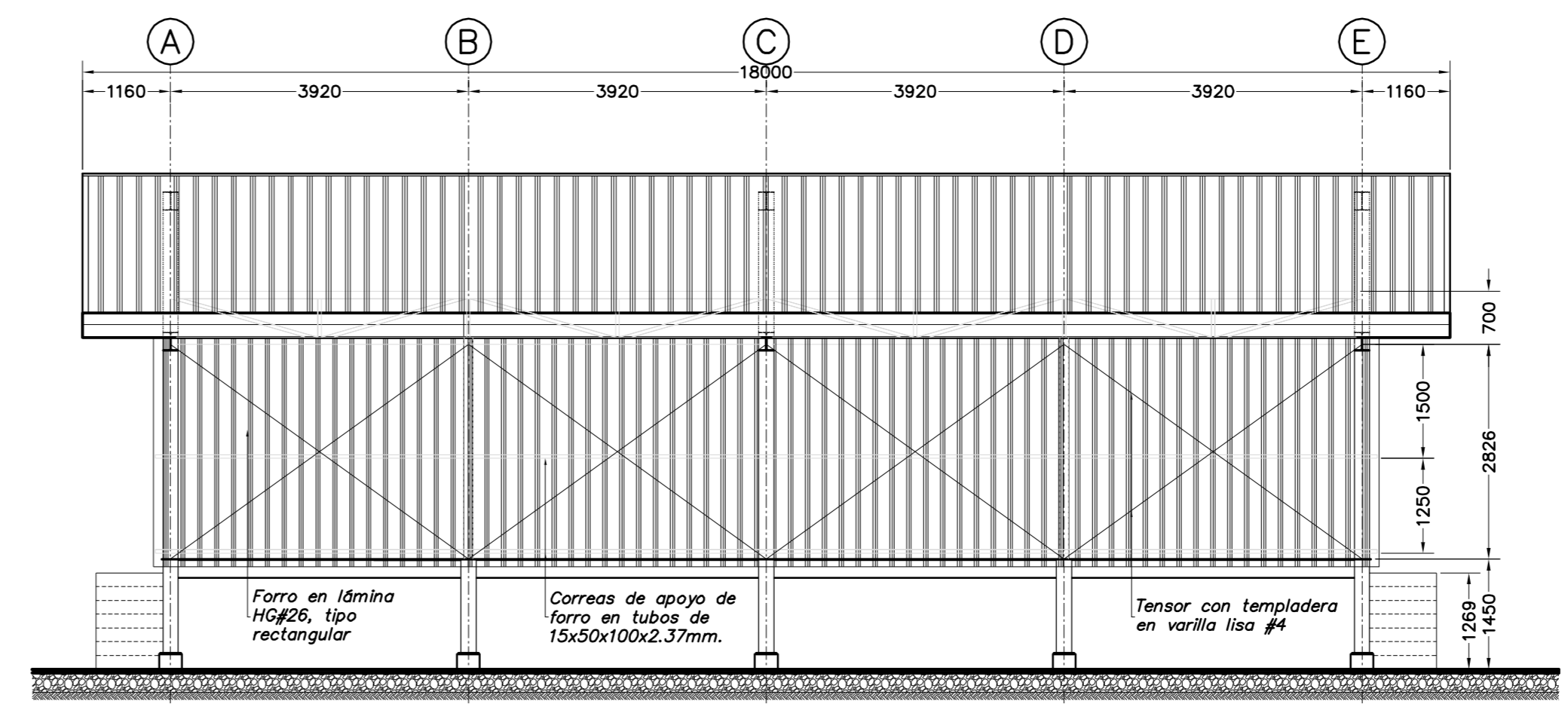

FACHADA POSTERIOR Escala 1:75

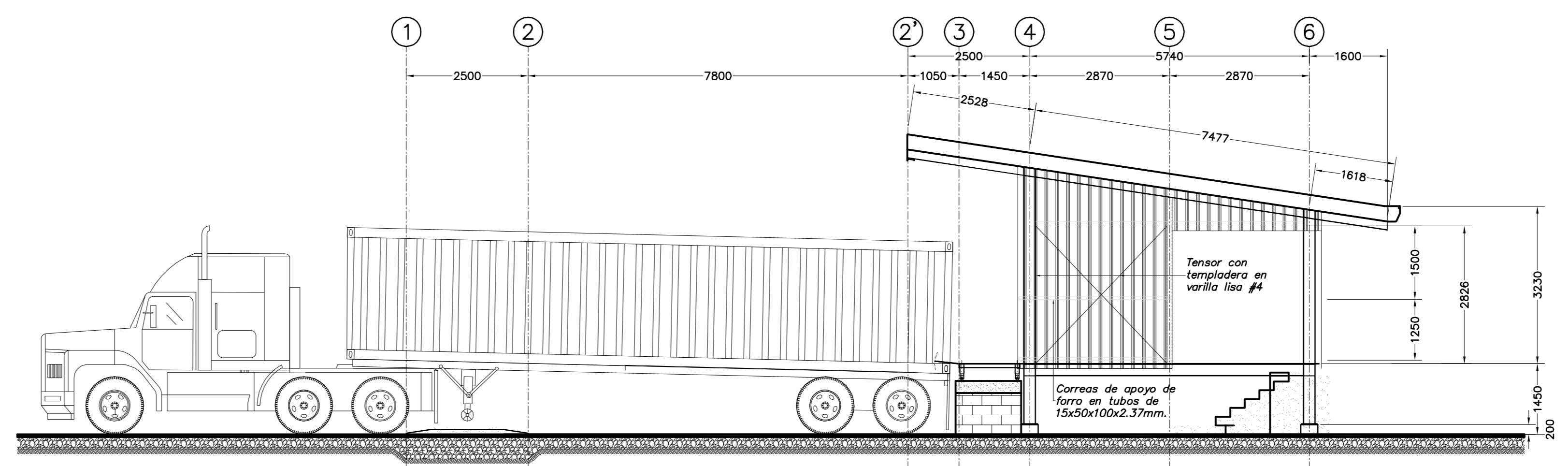

FACHADA LATERAL DERECHA Escala 1:75

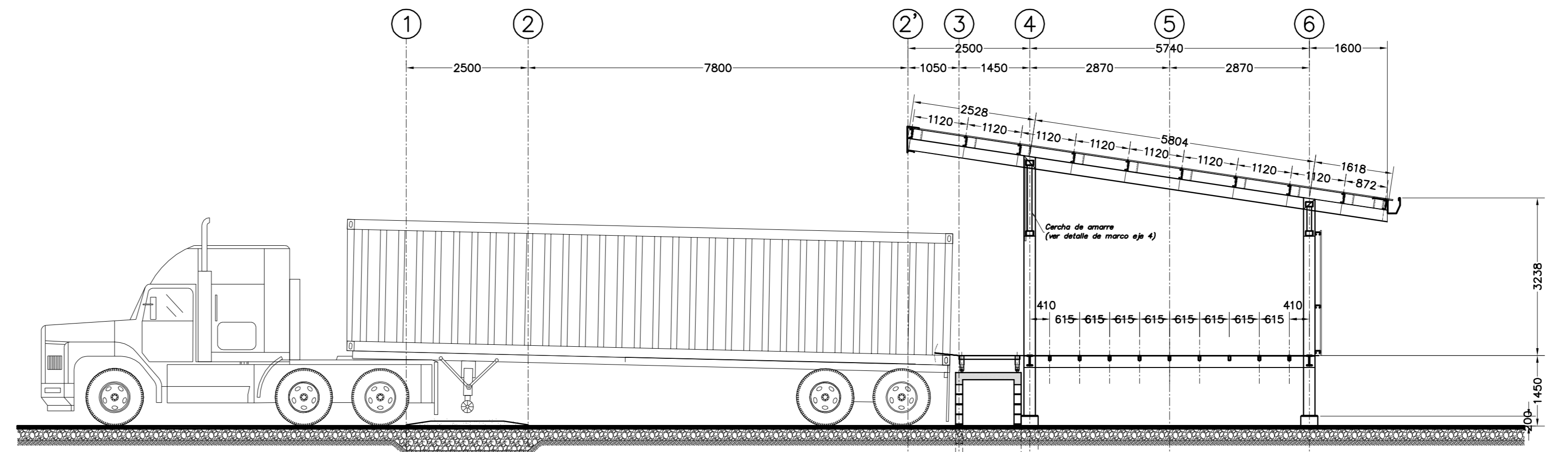

Sección 1-1
CORTE TRANSVERSAL Escala 1:75

cfia
Colegio Federado de Ingenieros y de Arquitectos de Costa Rica

CONTRATO OC 758716
MONTO c. 34.450.000,00
FECHA VISADO CFIA 10/11/2016
CATASTRO L-140719-1993
ÁREA DE TASACIÓN 119 M2
REGISTRADO POR IC-2955
BITACORA P0220900

ESTE SELLO TIENE UNA VIGENCIA DE UN AÑO, VENICE EL 10/11/2024 (vencimiento aplica sólo a planos constructivos)

SI NO HAY CONCORDANCIA ENTRE LA INFORMACIÓN DEL SELLO Y EL RESULTADO DE LA CONSULTA MEDIANTE EL CÓDIGO, EL SELLO ES NULO.

NOMBRE DEL PROYECTO	
Andén de Carga Para Planta Empacadora	
CLASIFICACIÓN SEGÚN DECRETO 36550	
PROYECTOS NO CLASIFICADOS (REVISADO POR MS)	
PROYECTANTE	CFIA
COMPANÍA INTERNACIONAL DE BANANO	5-101-011989
UBICACIÓN	PROVINCIA: LIMÓN CANTÓN: SIQUEIRRES DISTRITO: PACUARITO
PLANOS Y DOCUMENTOS	
ESTUDIOS PRELIMINARES	IC-3585 SOTO BARQUERO JOSE ALBERTO
ANTEPROYECTO	IC-3585 SOTO BARQUERO JOSE ALBERTO
PLANOS Y ESPECIFICACIONES TEC.	IC-3585 SOTO BARQUERO JOSE ALBERTO
EJECUCIÓN Y CONTROL	
DIRECCIÓN TÉCNICA	JUAN ESTEBAN DE JESUS Fecha: 28/09/2016
INSPECCIÓN	IMI-18025 OVIEDO ALFARO ESTEBAN DE JESUS Fecha: 28/12/2016

RESULTADO DE LA REVISIÓN INSTITUCIONAL	
INFORME DE CUMPLIMIENTO SIN OBSERVACIONES	
Ministerio de Salud	
SIN OBSERVACIONES	G110490396 31 Jun 2017

VERSIONES ENTREGABLES		
SUB OBRA	VERSION	FECHA

CONTENIDO	
PLANTA DE TECHOS E INSTALACIONES MECÁNICAS	
FACHADA FRONTAL	
FACHADA POSTERIOR	
FACHADA LATERAL DERECHA	
CORTE TRANSVERSAL	
DETALLE DE CAJA DE REGISTRO	
NOTAS DE TUBERÍAS MECÁNICAS	

INFORMACIÓN REGISTRO PÚBLICO			
PROPIETARIO	Compañía Internacional de Banano S.A.	FECHA	LÁMINA
CATASTRO #	L-140719-1993		
OTAS	Es parte del Folio Real 010 234-000		
PROYECTO	ANDÉN DE CARGA PARA PLANTA EMPACADORA DE BANANO	FECHA	LÁMINA
		Agosto 2016	L02