

PROYECTO COMEDOR CORBANA - LA RITA

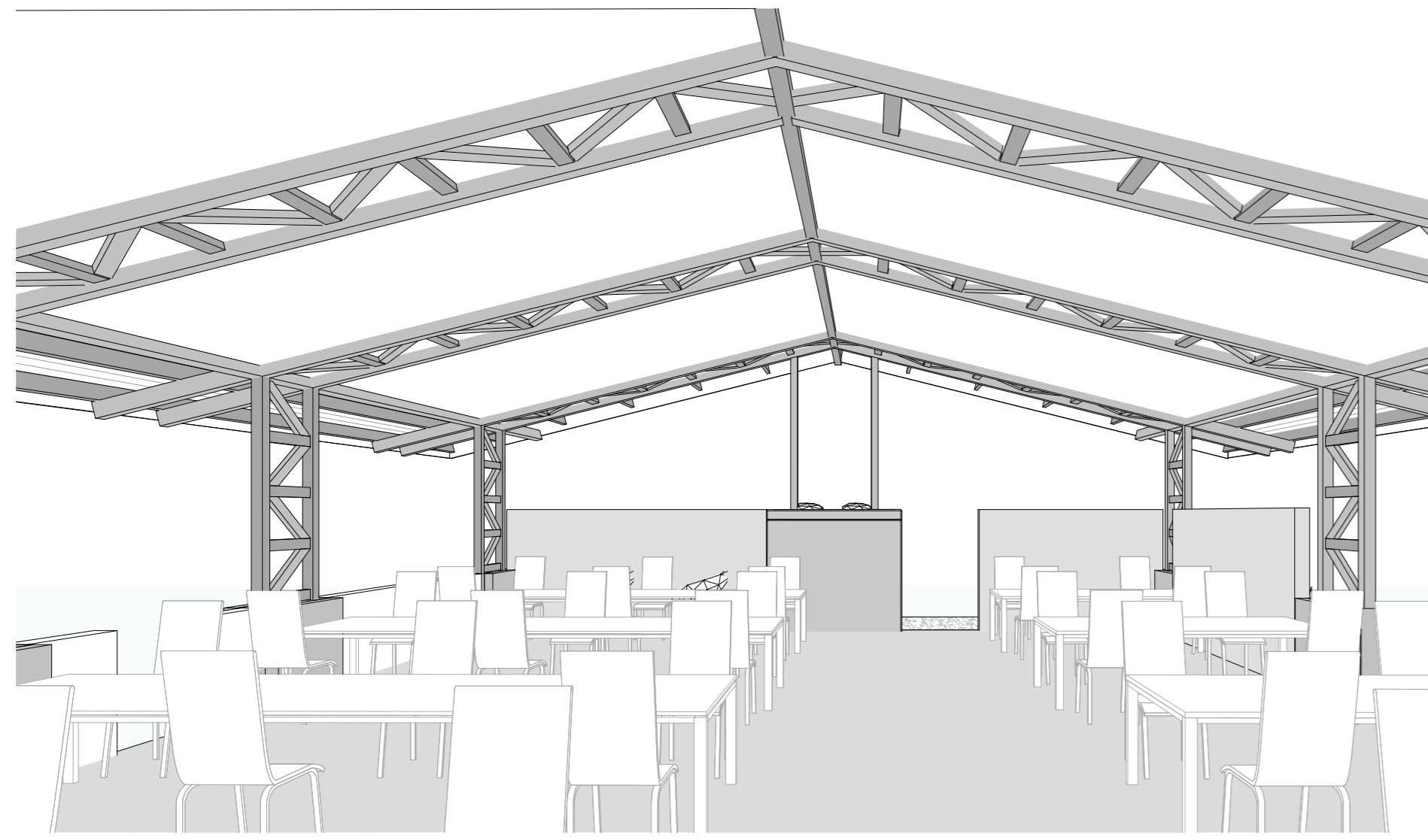

INDICE	
N° LAMINA	CONTENIDO
A00	INDICE - AREAS - CATASTRO - LOCALIZACION
A01	UBICACION EN CONJUNTO - PLANTA DE CONJUNTO
A02	PLANTA ARQUITECTÓNICA DE DISTRIBUCION Y ACABADOS
A03	PLANTA ARQUITECTÓNICA PLUVIAL Y DE TECHOS
A04	ELEVACION ARQUITECTÓNICA NORTE - ELEVACION ARQUIT. ESTE ELEVACION ARQUIT. OESTE - ELEVACION ARQUIT. SUR
A05	SECCION LONGITUDINAL A - SECCION LONGITUDINAL B SECCION TRANSVERSAL C - SECCION TRANSVERSAL D
A06	DETALLES MUEBLES DE COCINA
S01	PLANTA ESTRUCTURAL DE FUNDACIONES
S02	DETALLES ESTRUCTURALES
S03	PLANTA ESTRUCTURAL DE VIGAS CORONAS DE COCINA PLANTA ESTRUCTURAL DE MARCOS DE TECHO DE COMEDOR
S04	PLANTA ESTRUCTURAL DE CUBIERTA DE COCINA PLANTA ESTRUCTURAL DE CUBIERTA DE COMEDOR
E01	PLANTA ELECTRICA DE TOMACORRIENTES PLANTA ELECTRICA DE ILUMINACION
E02	TABLERO ELECTRICO UNIFILAR ELECTRICO
E03	DETALLE ELECTRICOS GENERALES
I01	SISTEMA DE PROTECCION CONTRA INCENDIOS Y MEDIOS DE EGRESO
M01	PLANTA DE AGUAS NEGRAS / PLANTA DE AGUA POTABLE PLANTA DE RED EXTERNA DE AGUAS NEGRAS
M02	PLANTA DE EVACUACION PLUVIAL
M03	DETALLES GENERALES

TABLA DE AREAS	
ESPACIO	m ²
COMEDOR	132,5
COCINA	27,5
TOTAL ÁREA INTERNA DE CONSTRUCCIÓN	160,00
ACERAS EN ÁREAS DE LAVATORIOS	29,5

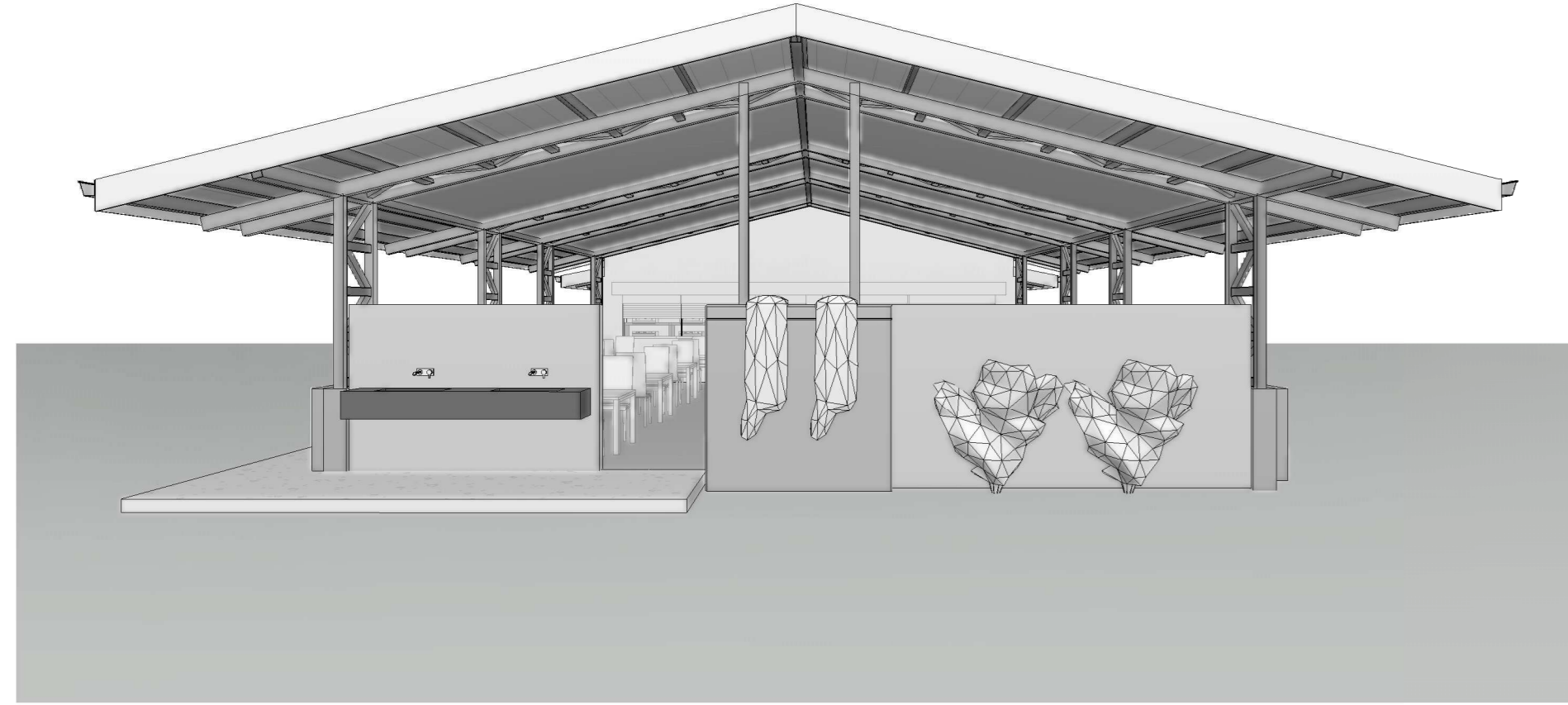
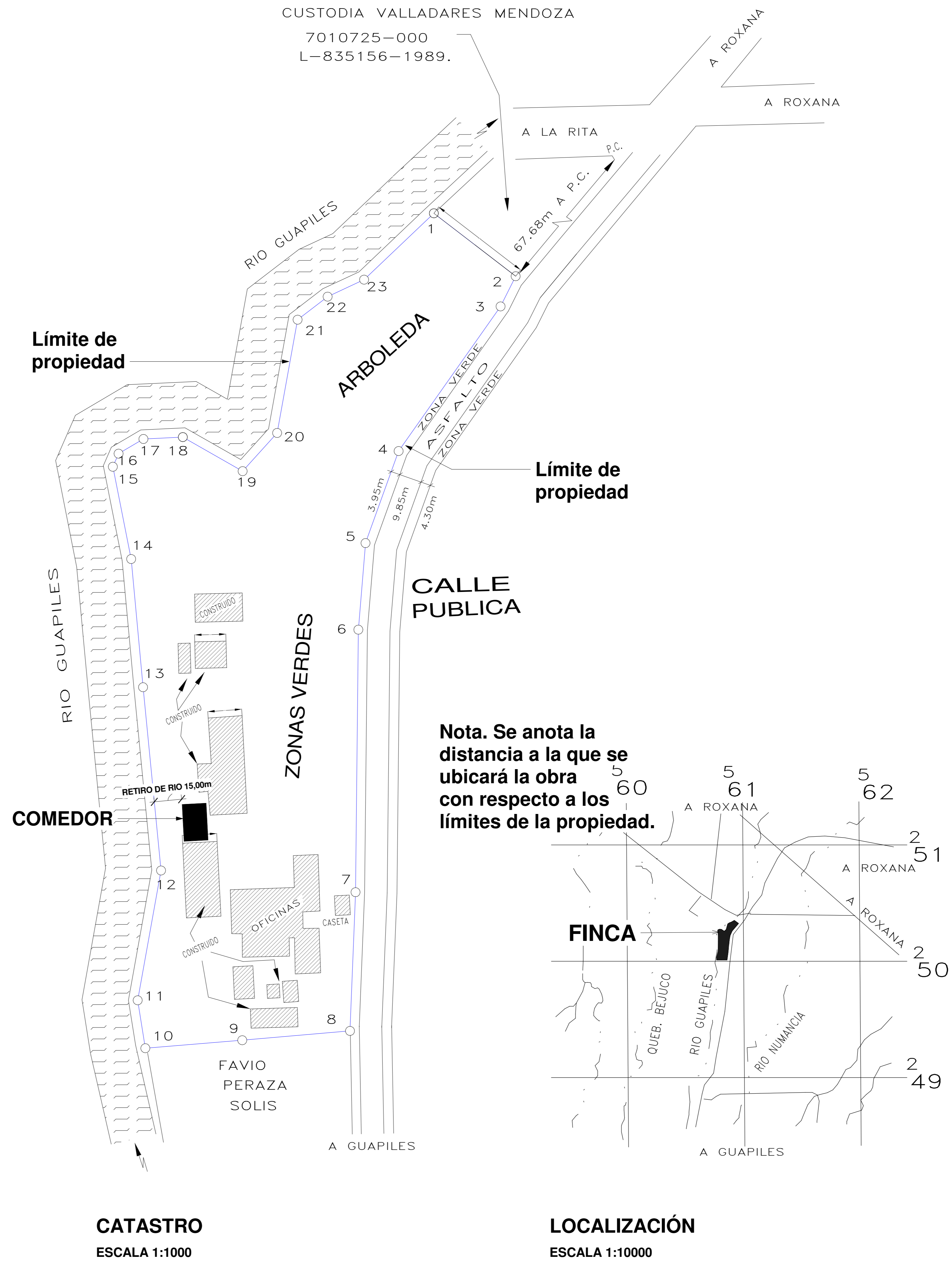

WQG INGENIERÍA

INFORMACION REGISTRO PÚBLICO

PROYECTO COMEDOR CORBANA - LA RITA

PROPIETARIO: Corporación Bananera Nacional S.A
CÉDULA JURÍDICA: 3-101-018968

N° CATASTRO: L-1831165-2015
FOLIO REAL: 7-18189-000

CONTENIDO: CATASTRO- UBICACIÓN - INDICE - TABLA DE AREAS

ESCALA	FECHA	LAMINA
INDICADA	SEPTIEMBRE 2021	A00

EL CONTENIDO DE ESTOS PLANOS CONSTRUCTIVOS ES PROPIEDAD INTELECTUAL DE WQG INGENIERÍA. SU REPRODUCCIÓN PARCIAL O TOTAL POR CUALQUIER MEDIO DE INGENIERÍA PROTEGIDA POR EL ARTÍCULO N° DEL REGLAMENTO PARA LA CONTRATACIÓN DE SERVICIOS DE CONSULTA TÉCNICA DEL COLEGIO FEDERADO DE INGENIEROS Y ARQUITECTOS DE COSTA RICA, Y LAS LEYES NACIONALES E INTERNACIONALES QUE REGULAN LA MATERIA, ES NECESARIO POR LO TANTO LA AUTORIZACIÓN PREVIA PARA HACER USO DE CUALQUIERA DE SUS PARTES.

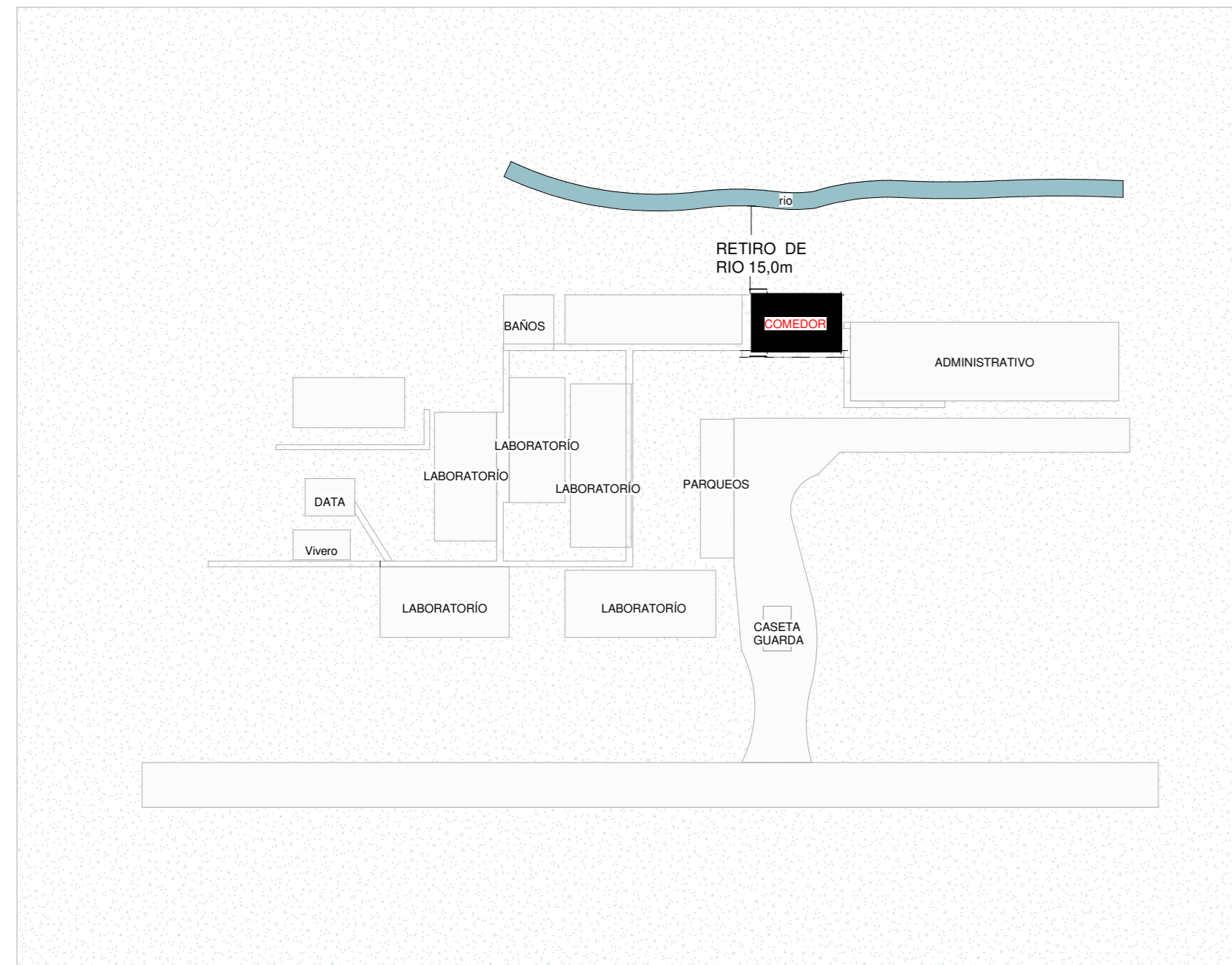

UBICACIÓN EN CONJUNTO

ESCALA 1:1000



PLANTA DE CONJUNTO

ESCALA 1:175



INFORMACION REGISTRO PÚBLICO

PROYECTO COMEDOR CORBANA - LA RITA
 PROPIETARIO: Corporación Bananera Nacional S.A
 CÉDULA JURÍDICA: 3-101-018968
 N° CATASTRO: L-1831165-2015
 FOLIO REAL: 7-18189-000

CONTENIDO:

UBICACIÓN EN CONJUNTO - PLANTA DE CONJUNTO

ESCALA INDICADA	FECHA SEPTIEMBRE 2021	LAMINA A01
-----------------	-----------------------	------------

EL CONTENIDO DE ESTOS PLANOS CONSTRUCTIVOS ES PROPIEDAD INTELECTUAL DE WQG INGENIERÍA. SU REPRODUCCIÓN PARCIAL O TOTAL POR CUALQUIER MEDIO DE INGENIERÍA PROTEGIDA POR EL ARTÍCULO N°8 DEL REGLAMENTO PARA LA CONTRATACIÓN DE SERVICIOS DE CONSULTORÍA DEL COLEGIO FEDERADO DE INGENIEROS Y ARQUITECTOS DE COSTA RICA, Y LAS LEYES NACIONALES E INTERNACIONALES QUE REGULAN LA MATERIA, ES NECESSARIO POR LO TANTO LA AUTORIZACIÓN PREVIA PARA HACER USO DE CUALQUIERA DE SUS PARTES.

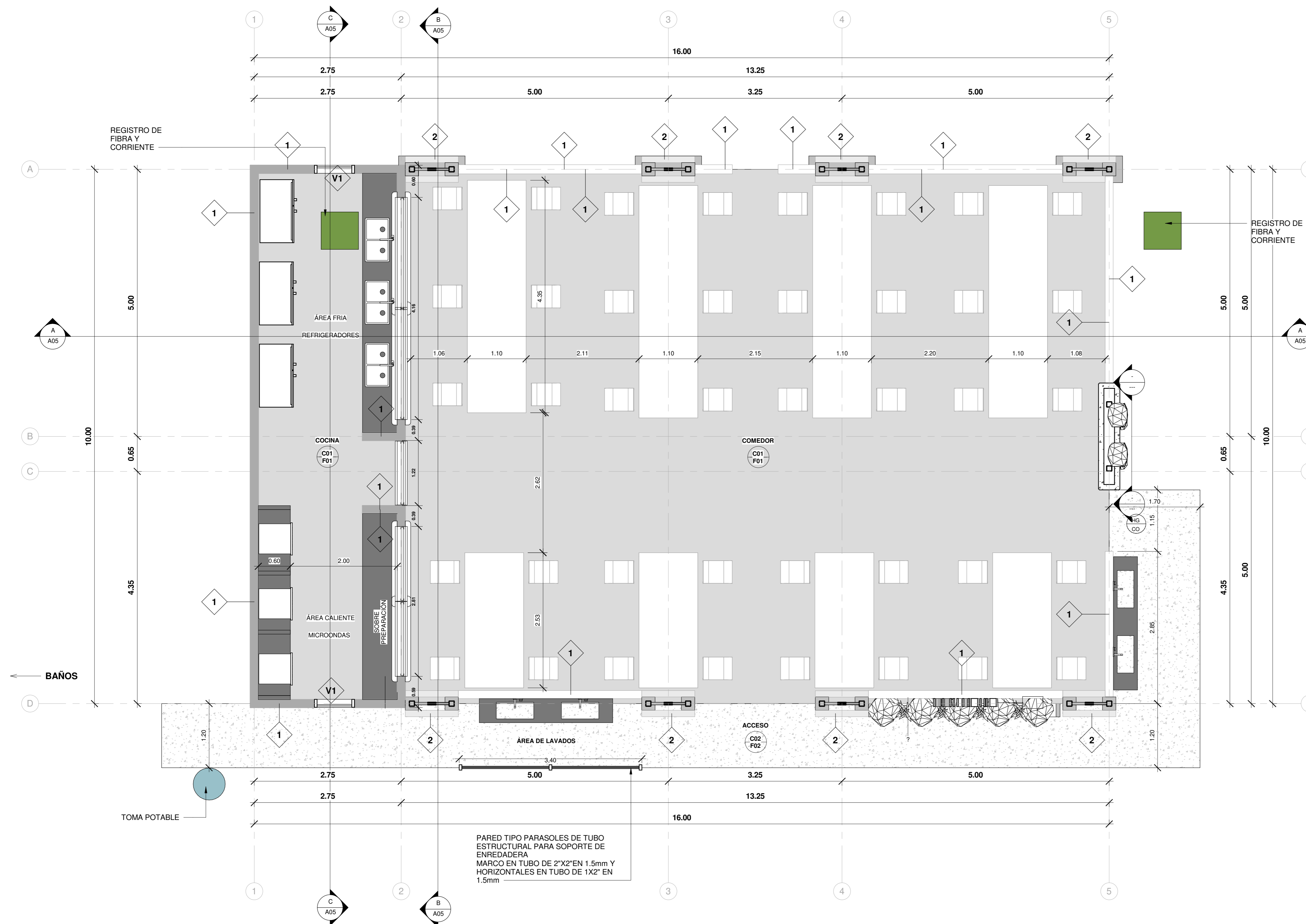

SIMBOLOGIA	
	Referencia de Ejes Estructurales
	Porcentaje de Pendientes en las Cubiertas
	Nivel de Piso Terminado
	Corte
	Acabado de Piso
	Acabado de Cielo
	Acabados de Pared
	Tipología de Ventanas
	Tipología de Puertas
ACABADOS PISO Y CIELO	
	CIELO INTERNO EN TABLILLA DE COLRO BLANCO ACABADO MATE
	CIELO EN LAMINA DE HG EXPUESTA PINTADA COLOR NEGRO.
	LOSA DE CONCRETO LAVADO
	PISO DE CONCRETO LUJADO
ACABADOS DE PARED	
	PARED DE BLOQUES DE CONCRETO 15X20X40cm, REPELLO FINO, SELLADOR Y DOS MANOS DE PINTURA COLOR A DEFINIR.
	PARED DE BLOQUES DE CONCRETO DE 12X20X40cm, ACABADO CONCRETO LUJADO.
	TAPICHEL EN CERRAMIENTO DE ESTRUCTURA LIVIANA CON FORRO EN GYPSUM PARA INTERIORES Y DENSGLOSS PARA EXTERIORES, ACABADO Y AFINADO CON UNA MANO DE SELLADOR Y DOS DE PINTURA COLOR A DEFINIR.

PLANTA ARQUITECTÓNICA DE DISTRIBUCIÓN Y ACABADOS
 ESCALA 1:40



INFORMACION REGISTRO PÚBLICO

PROYECTO COMEDOR CORBANA - LA RITA
 PROPIETARIO: Corporación Bananera Nacional S.A
 CÉDULA JURÍDICA: 3-101-018968
 N° CATASTRO: L-1831165-2015
 FOLIO REAL: 7-18189-000

CONTENIDO:	PLANTA ARQUITECTÓNICA DE DISTRIBUCIÓN Y ACABADOS	
	ESCALA INDICADA	FECHA SEPTIEMBRE 2021

ESCALA INDICADA	FECHA SEPTIEMBRE 2021	LAMINA A02
-----------------	-----------------------	------------

EL CONTENIDO DE ESTOS PLANOS CONSTRUCTIVOS ES PROPIEDAD INTELECTUAL DE WQG INGENIERÍA. SU REPRODUCCIÓN PARCIAL O TOTAL POR CUALQUIER MEDIO DE INGENIERÍA, PROTEGIDA POR EL ARTÍCULO N° DEL REGLAMENTO PARA LA CONTRATACIÓN DE SERVICIOS DE CONSULTA TÉCNICA DEL COLEGIO FEDERADO DE INGENIEROS Y ARQUITECTOS DE COSTA RICA, Y LAS LEYES NACIONALES E INTERNACIONALES QUE REGULAN LA MATERIA, ES NECESARIO POR LO TANTO LA AUTORIZACIÓN PREVIA PARA HACER USO DE CUALQUIERA DE SUS PARTES.

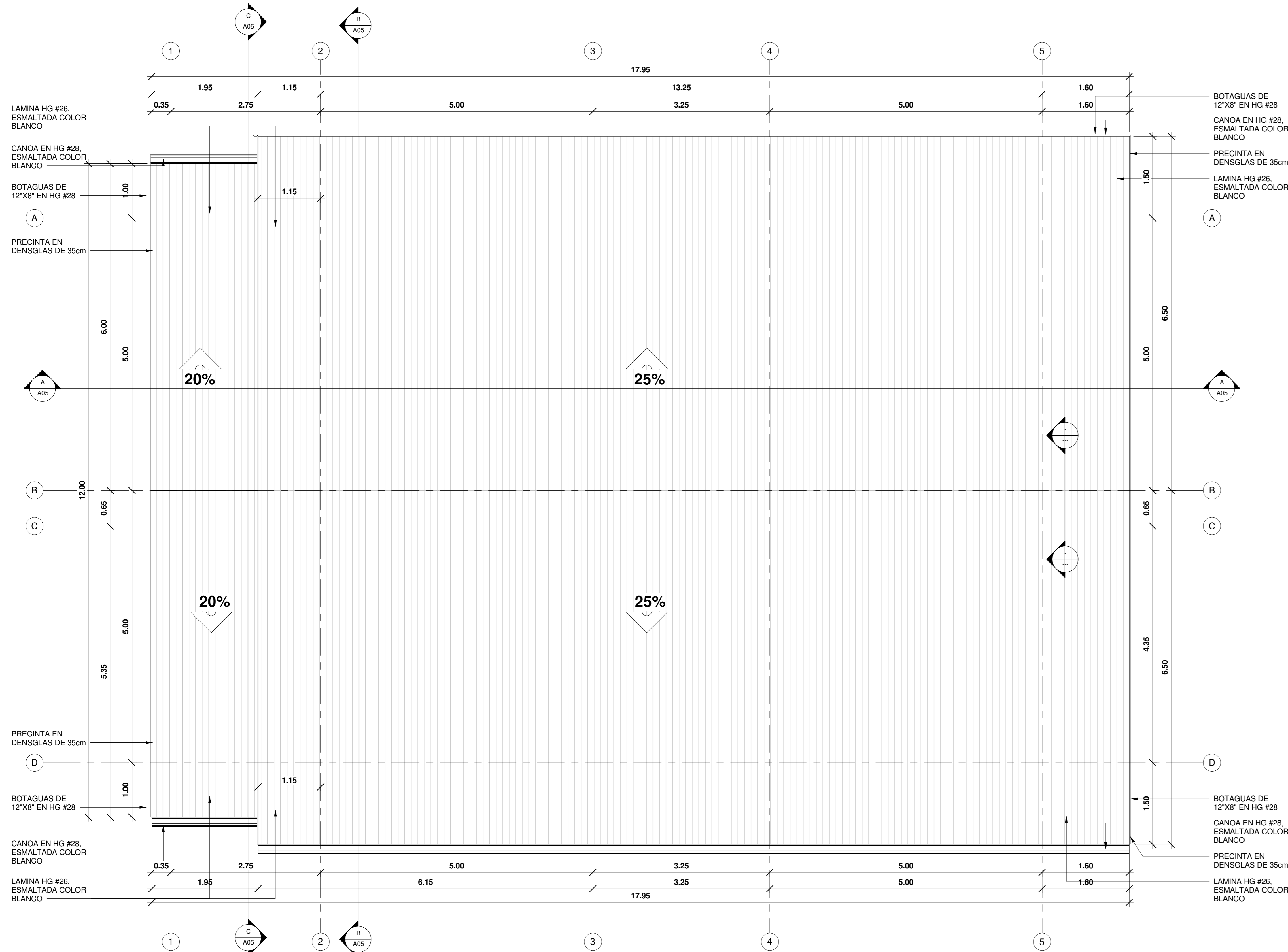

PLANTA ARQUITECTÓNICA PLUVIAL Y DE TECHOS

ESCALA 1:40

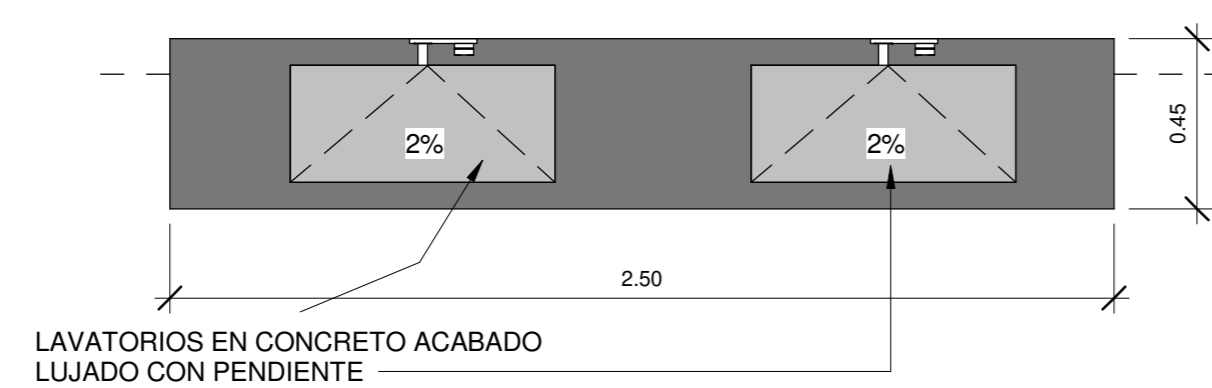

DETALLE DE LAVATORIOS/PLANTA

ESCALA 1:20

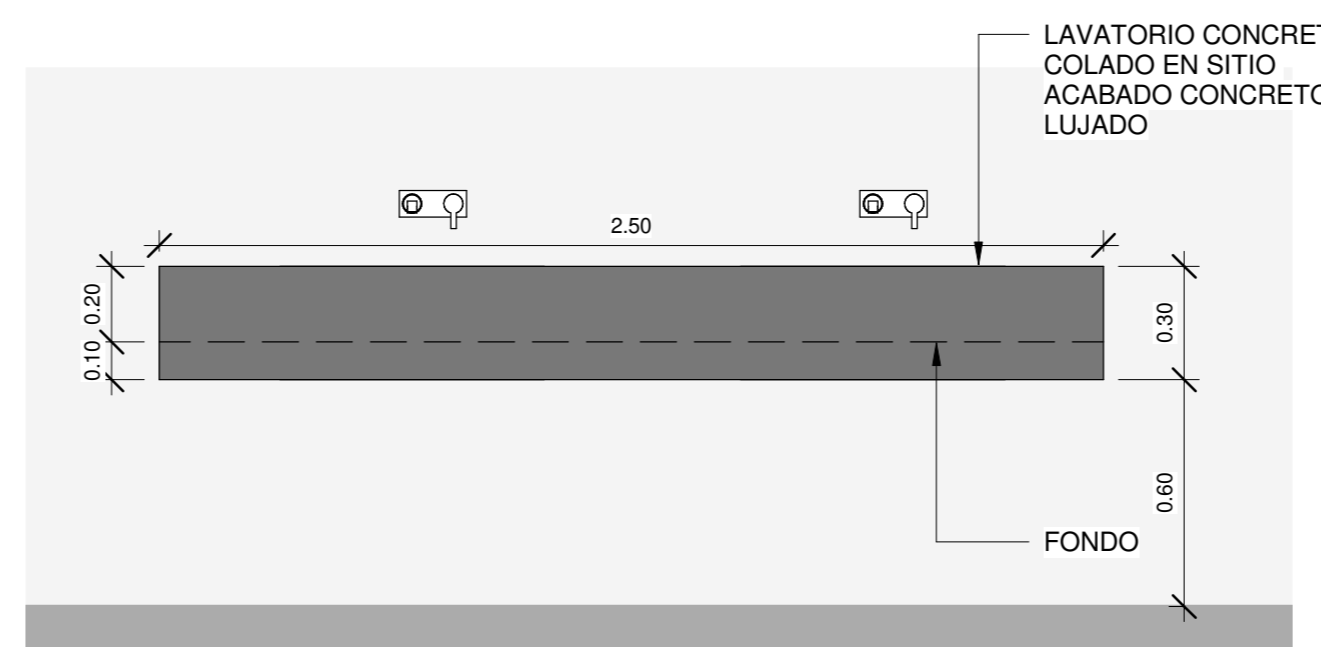

DETALLE DE LAVATORIOS/ALZADO

ESCALA 1:20

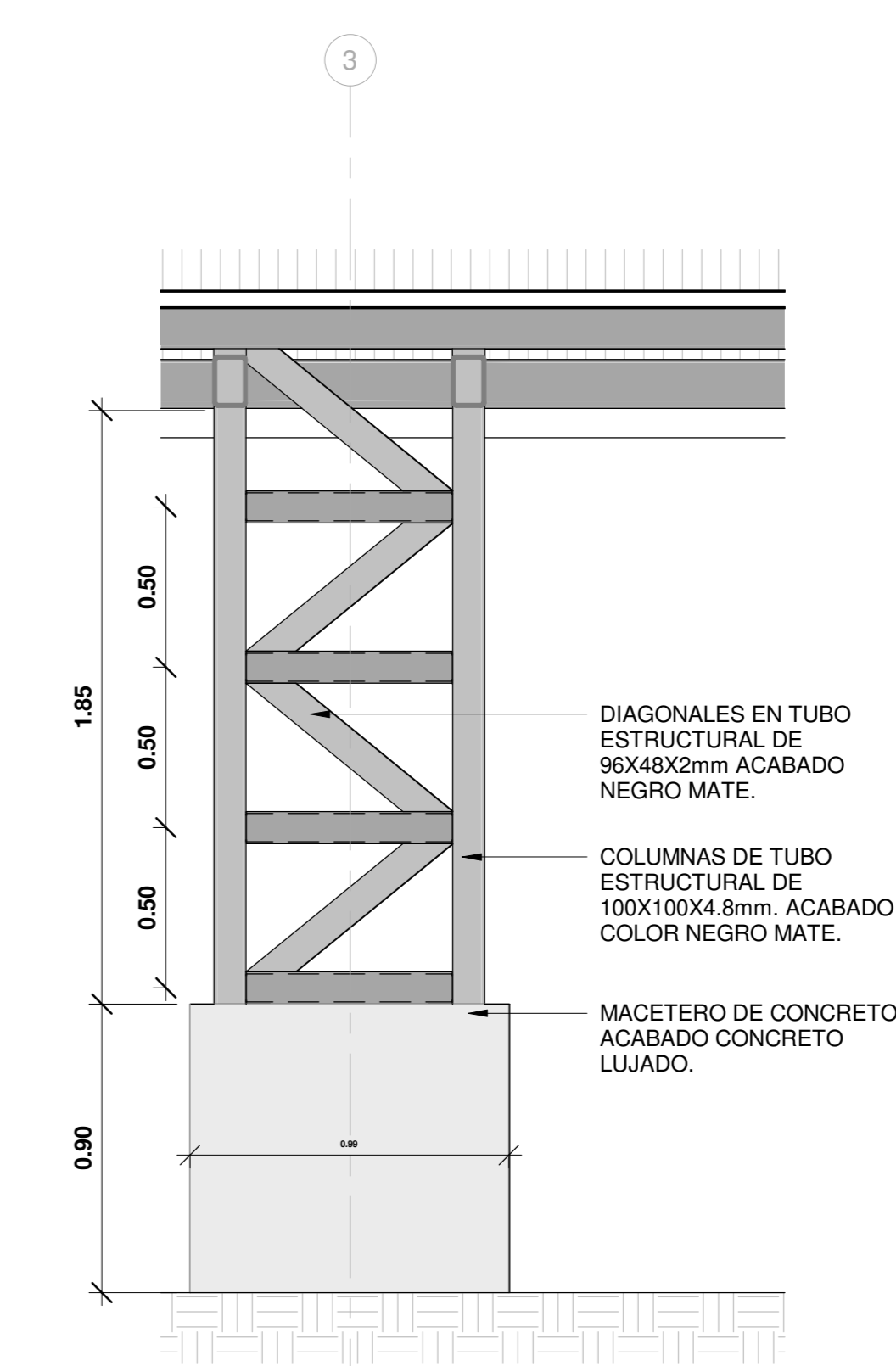

DETALLE MACETERO Y COLUMNAS

ESCALA 1:20

SIMBOLOGIA

	Referencia de Ejes Estructurales
	Porcentaje de Pendientes en las Cubiertas
	Nivel de Piso Terminado
	Corte
	Acabado de Piso
	Acabado de Cielo
	Acabados de Pared
	Tipología de Ventanas
	Tipología de Puertas
ACABADOS PISO Y CIELO	
	CIELO INTERNO EN TABLILLA DE COLOR BLANCO ACABADO MATE
	CIELO EN LAMINA DE HG EXPUESTA PINTADA COLOR NEGRO.
	LOSA DE CONCRETO LAVADO
	PISO DE CONCRETO LUJADO
ACABADOS DE PARED	
	PARED DE BLOQUES DE CONCRETO 15X20X40cm, REPELLO FINO, SELLADOR Y DOS MANOS DE PINTURA COLOR A DEFINIR.
	PARED DE BLOQUES DE CONCRETO DE 12X20X40cm, ACABADO CONCRETO LUJADO.
	TAPICHEL EN CERRAMIENTO DE ESTRUCTURA LIVIANA CON FORRO EN GYPSUM PARA INTERIORES Y DENSGLAS PARA EXTERIORES, ACABADO Y AFINADO CON UNA MANO DE SELLADOR Y DOS DE PINTURA COLOR A DEFINIR.



INFORMACION REGISTRO PÚBLICO

PROYECTO COMEDOR CORBANA - LA RITA
 PROPIETARIO: Corporación Bananera Nacional S.A
 CÉDULA JURÍDICA: 3-101-018968
 N° CATASTRO: L-1831165-2015
 FOLIO REAL: 7-18189-000

CONTENIDO:
 PLANTA ARQUITECTÓNICA PLUVIAL Y DE TECHOS

ESCALA INDICADA	FECHA SEPTIEMBRE 2021	LAMINA A03
-----------------	-----------------------	------------

EL CONTENIDO DE ESTOS PLANOS CONSTRUCTIVOS ES PROPIEDAD INTELECTUAL DE WQG INGENIERÍA. SU REPRODUCCIÓN PARCIAL O TOTAL POR CUALQUIER MEDIO DE INGENIERÍA PROTEGIDA POR EL ARTÍCULO N° DEL REGLAMENTO PARA LA CONTRATACIÓN DE SERVICIOS DE CONSULTA TÉCNICA DEL COLEGIO FEDERADO DE INGENIEROS Y ARQUITECTOS DE COSTA RICA, Y LAS LEYES NACIONALES E INTERNACIONALES QUE REGULAN LA MATERIA, ES NECESARIO POR LO TANTO LA AUTORIZACIÓN PREVIA PARA HACER USO DE CUALQUIERA DE SUS PARTES.

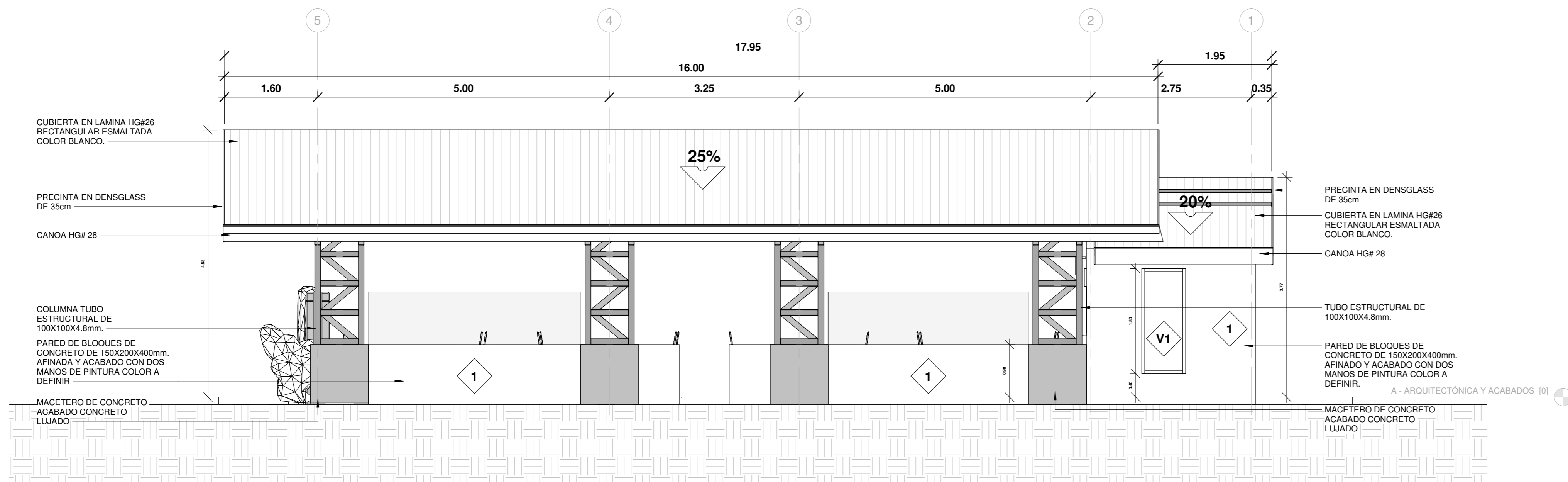

ELEVACIÓN ARQUITECTÓNICA NORTE

ESCALA 1:50

SIMBOLOGIA	
	Referencia de Ejes Estructurales
	Porcentaje de Pendientes en las Cubiertas
	Nivel de Piso Terminado
	Corte
	Acabado de Piso
	Acabado de Cielo
	Acabados de Pared
	Tipología de Ventanas
	Tipología de Puertas
ACABADOS PISO Y CIELO	
	CIELO INTERNO EN TABLILLA DE COLRO BLANCO ACABADO MATE
	CIELO EN LAMINA DE HG EXPUESTA PINTADA COLOR NEGRO.
	LOSA DE CONCRETO LAVADO
	PISO DE CONCRETO LUJADO
ACABADOS DE PARED	
	PARED DE BLOQUES DE CONCRETO 15X20X40cm, REPELLO FINO, SELLADOR Y DOS MANOS DE PINTURA COLOR A DEFINIR.
	PARED DE BLOQUES DE CONCRETO DE 12X20X40cm, ACABADO CONCRETO LUJADO.
	TAPICHEL EN CERRAMIENTO DE ESTRUCTURA LIVIANA CON FORRO EN GYPSUM PARA INTERIORES Y DENSGLOSS PARA EXTERIORES, ACABADO Y AFINADO CON UNA MANO DE SELLADOR Y DOS DE PINTURA COLOR A DEFINIR.

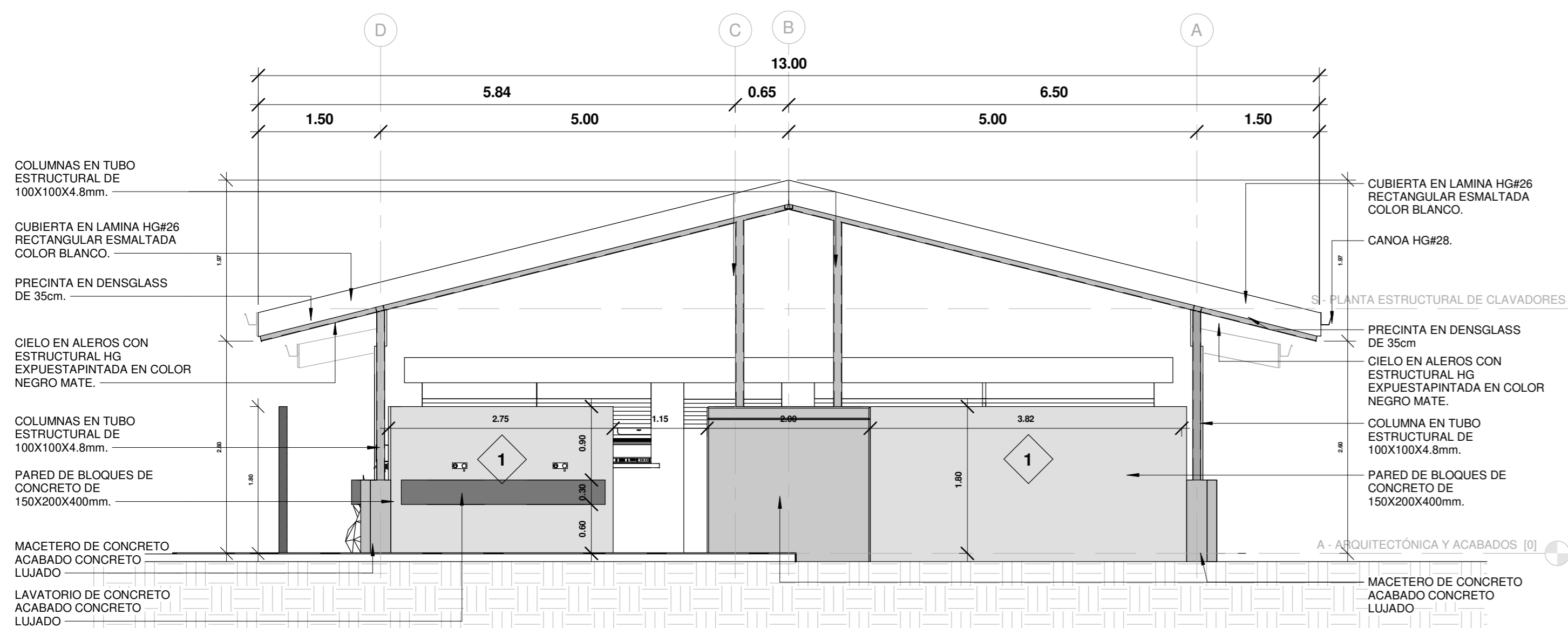

ELEVACIÓN ARQUITECTÓNICA ESTE

ESCALA 1:50

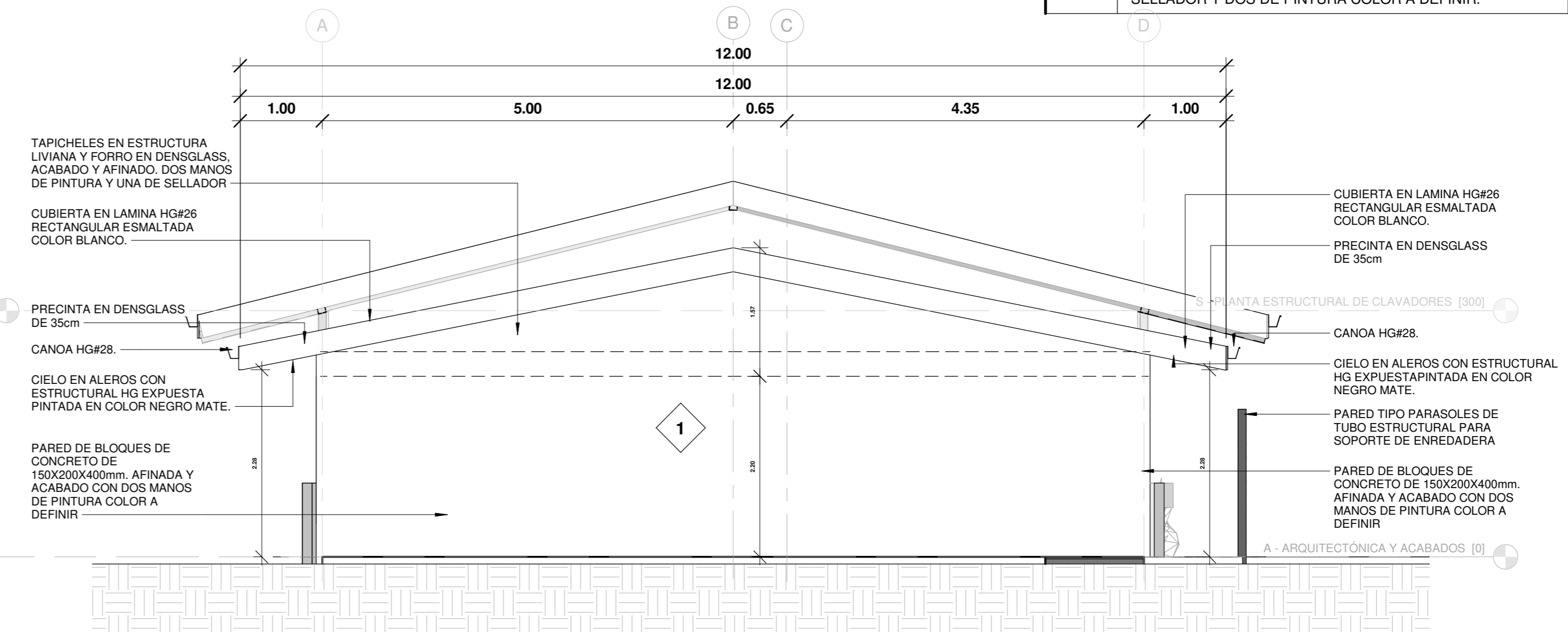

ELEVACIÓN ARQUITECTÓNICA OESTE

ESCALA 1:50

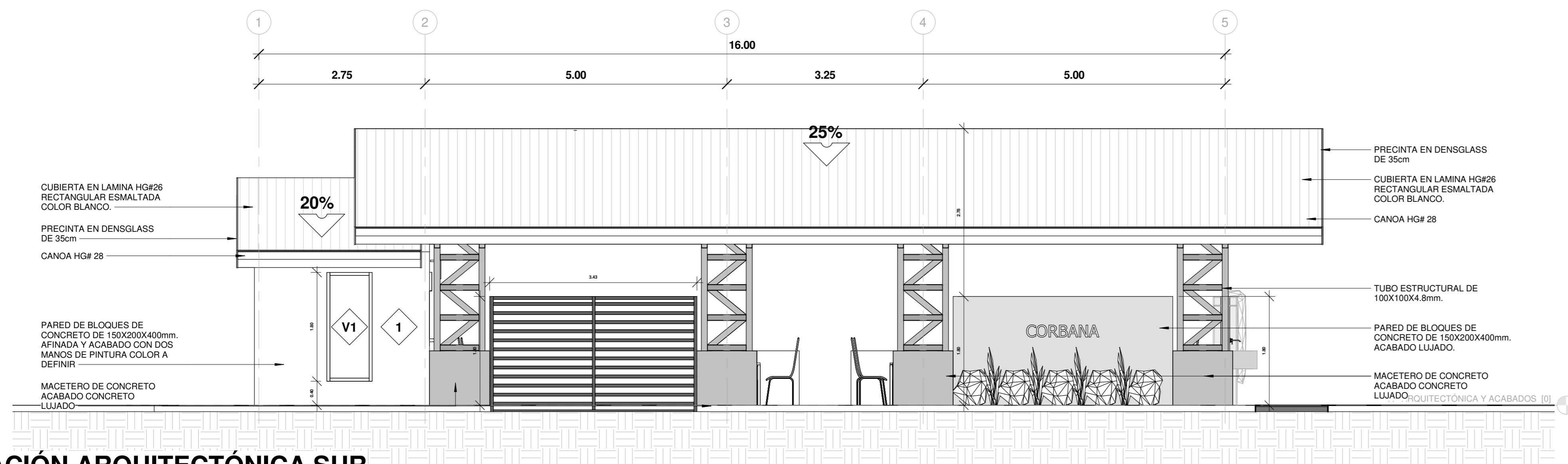

ELEVACIÓN ARQUITECTÓNICA SUR

ESCALA 1:50

WQG
INGENIERÍA

INFORMACION REGISTRO PÚBLICO

PROYECTO COMEDOR CORBANA - LA RITA
PROPIETARIO: Corporación Bananera Nacional S.A
CEDULA JURIDICA: 3-101-018968
N° CATASTRO: L-1831165-2015
FOLIO REAL: 7-18189-000

CONTENIDO:
ELEVACION ARQUITECTÓNICA NORTE - ELEVACION ARQUITECTÓNICA ESTE - ELEVACION ARQUITECTÓNICA OESTE - ELEVACION ARQUITECTÓNICA SUR

ESCALA	FECHA	LAMINA
INDICADA	SEPTIEMBRE 2021	A04

EL CONTENIDO DE ESTOS PLANOS CONSTRUCTIVOS ES PROPIEDAD INTELECTUAL DE WQG INGENIERIA. SU REPRODUCCION PARCIAL O TOTAL POR CUALQUIER MEDIO DE INGENIERIA, PROTEGIDA POR EL ARTICULO N° DEL REGLAMENTO PARA LA CONTRATACION DE SERVICIOS DE CONSULTORIA DEL COLEGIO FEDERADO DE INGENIEROS Y ARQUITECTOS DE COSTA RICA, Y LAS LEYES NACIONALES E INTERNACIONALES QUE REGULAN LA MATERIA, ES NECESARIO POR LO TANTO LA AUTORIZACION PREVIA PARA HACER USO DE CUALQUIERA DE SUS PARTES.

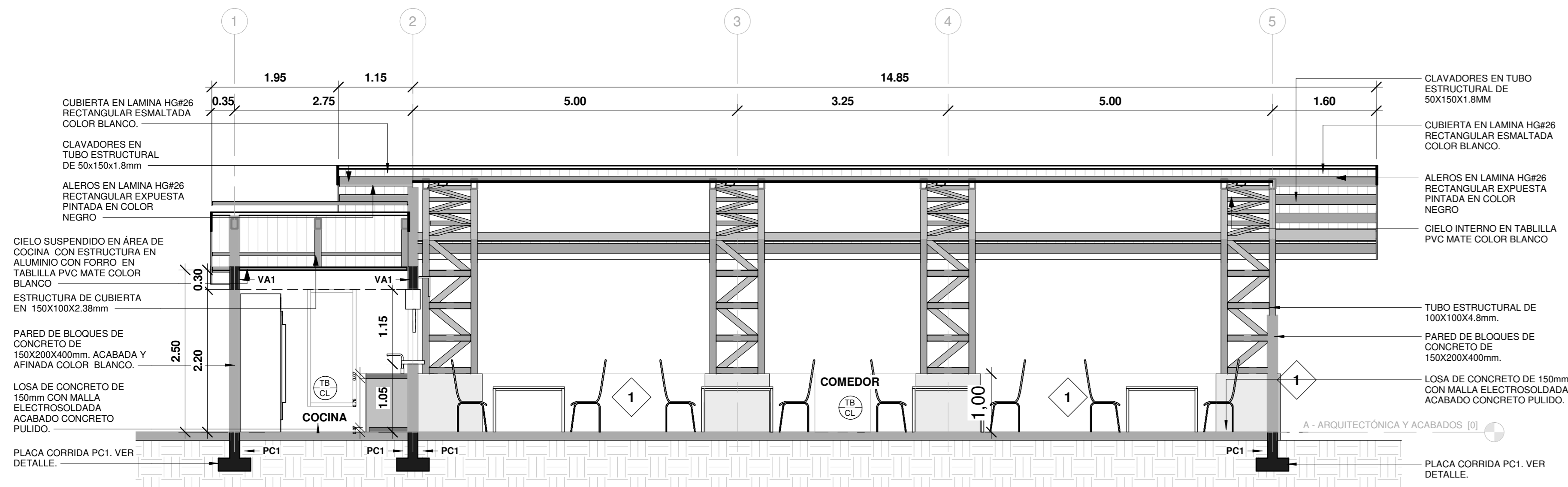

SECCION LONGITUDINAL A

ESCALA 1:50

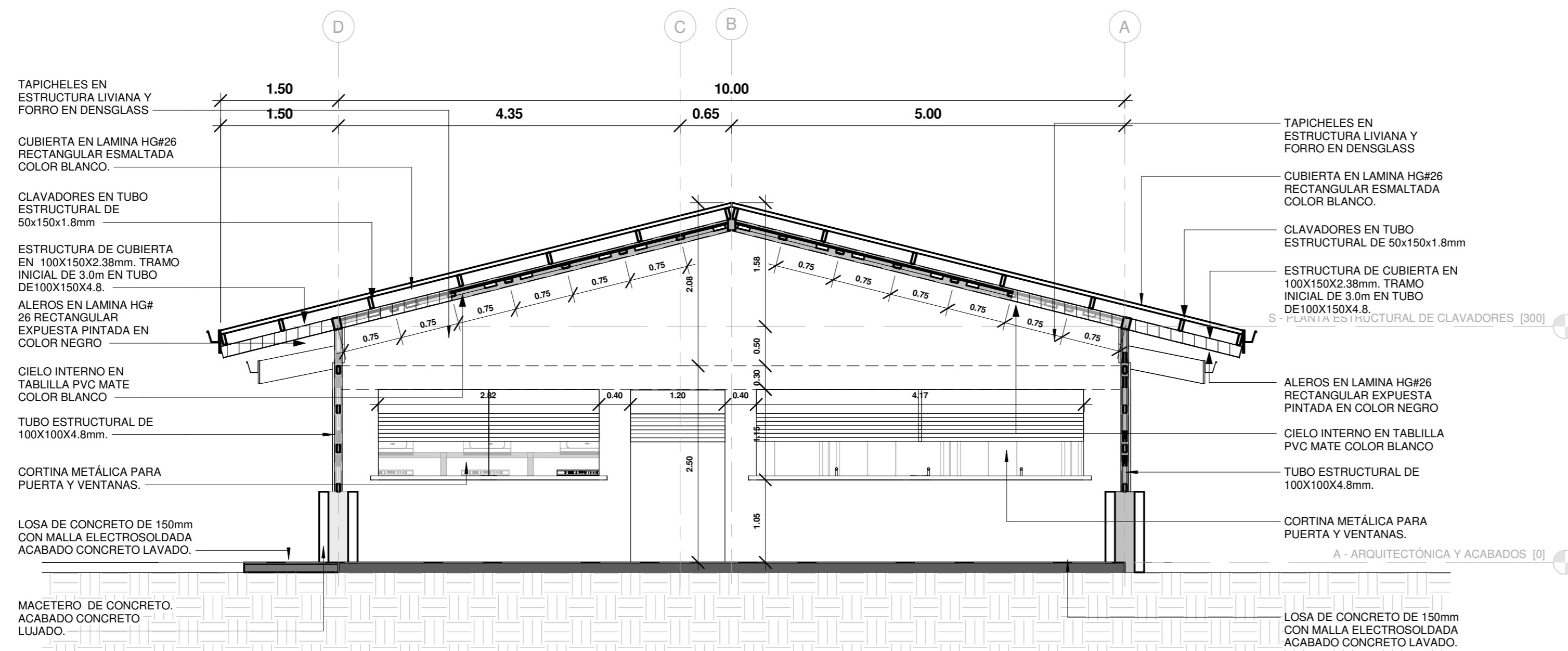

SECCION TRANSVERSAL B

ESCALA 1:50

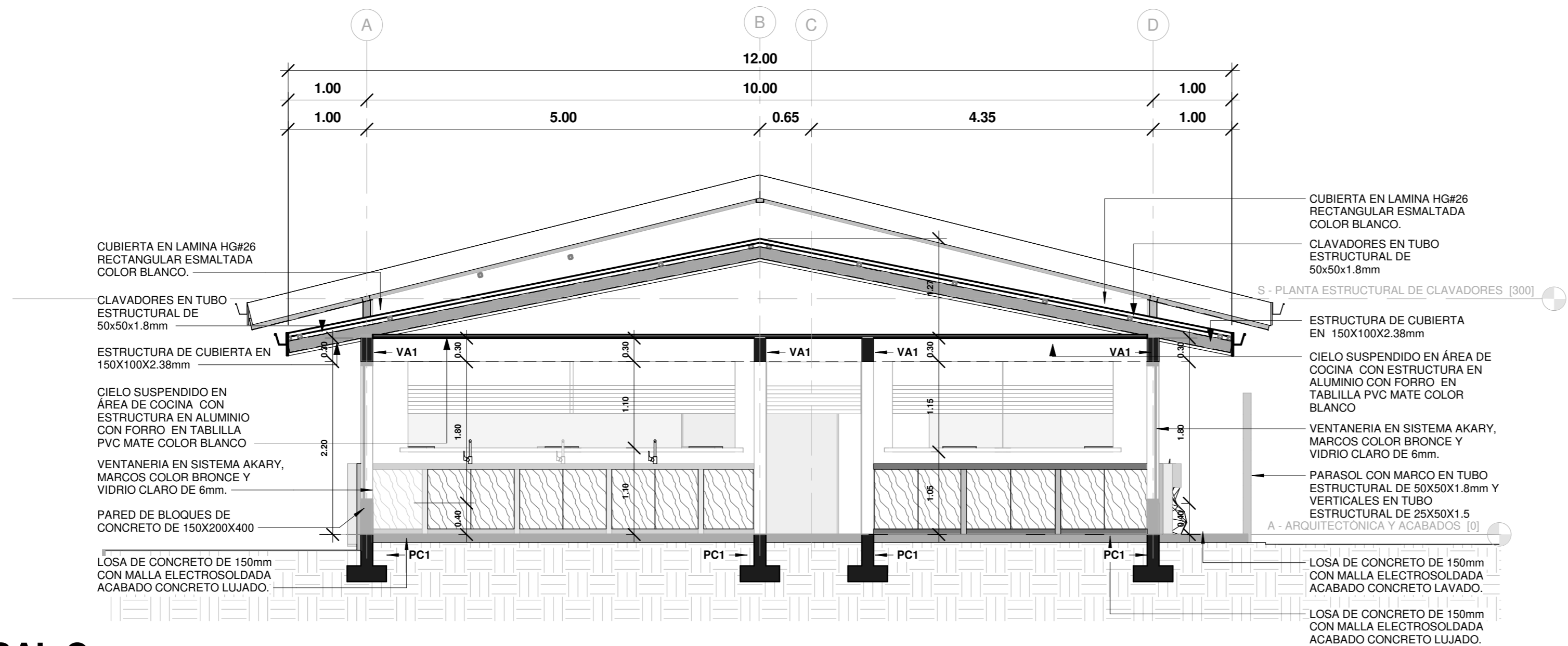

SECCION TRANSVERSAL C

ESCALA 1:50

SIMBOLOGIA

	Referencia de Ejes Estructurales
	Porcentaje de Pendientes en las Cubiertas
	Nivel de Piso Terminado
	Corte
	Acabado de Piso
	Acabado de Cielo
	Acabados de Pared
	Tipología de Ventanas
	Tipología de Puertas
ACABADOS PISO Y CIELO	
	CIELO INTERNO EN TABLILLA DE COLOR BLANCO ACABADO MATE
	CIELO EN LAMINA DE HG EXPUESTA PINTADA COLOR NEGRO.
	LOSA DE CONCRETO LAVADO
	PISO DE CONCRETO LUJADO
ACABADOS DE PARED	
	PARED DE BLOQUES DE CONCRETO 15X20X40cm, REPELLO FINO, SELLADOR Y DOS MANOS DE PINTURA COLOR A DEFINIR.
	PARED DE BLOQUES DE CONCRETO DE 12X20X40cm, ACABADO CONCRETO LUJADO.
	TAPICHEL EN CERRAMIENTO DE ESTRUCTURA LIVIANA CON FORRO EN GYPSUM PARA INTERIORES Y DENSGLASS PARA EXTERIORES, ACABADO Y AFINADO CON UNA MANO DE SELLADOR Y DOS DE PINTURA COLOR A DEFINIR.

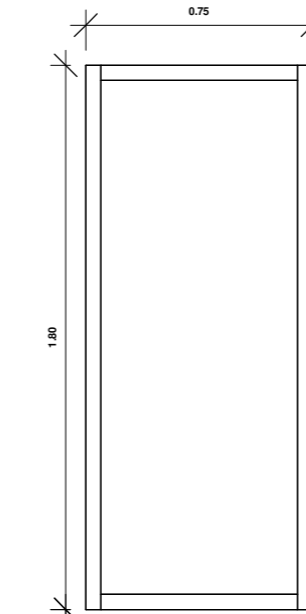

DETALLE DE VENTANA V1

ESCALA 1:25

VENTANA CON SECCION DE VIDRIO FLUJO Y VIDRIO Y VENTILA. BUQUE DE 750mm x 1800mm.

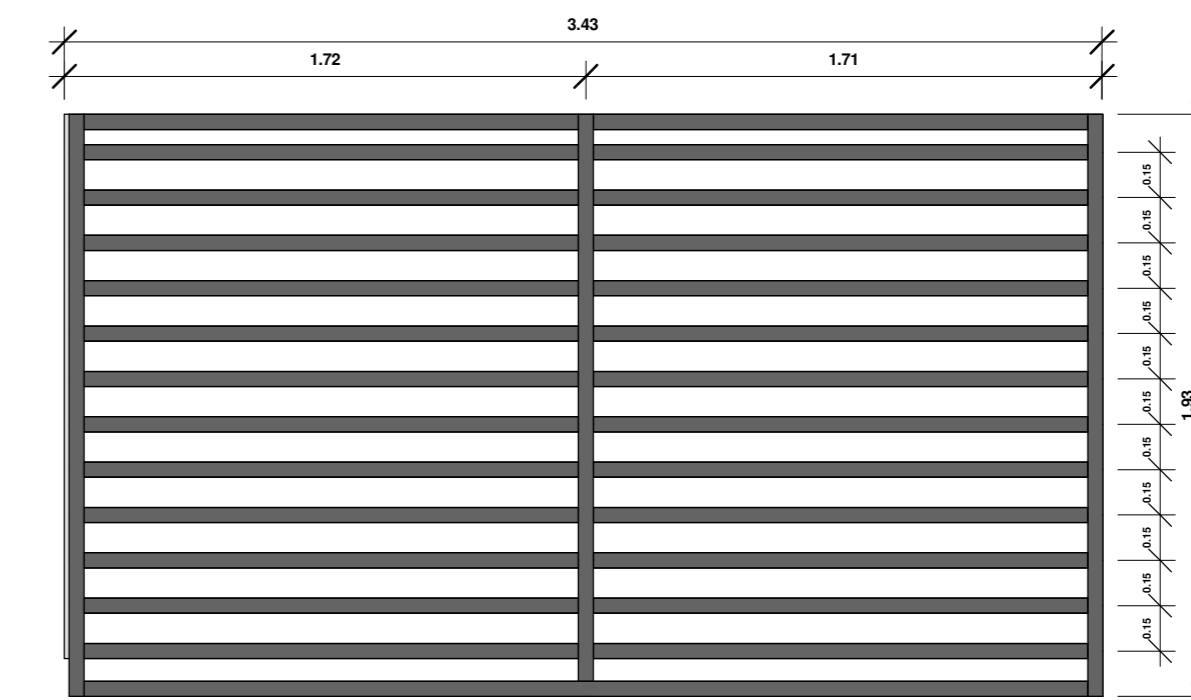

DETALLE DE PARASOL

ESCALA 1:25

PARASOL CON MARCO EN TUBO ESTRUCTURAL DE 2X2" EN 1.8mm Y REJILLA EN TUBO ESTRUCTURAL DE 1"X2" EN 1.8mm a 150mm. ACABADO A DEFINIR.

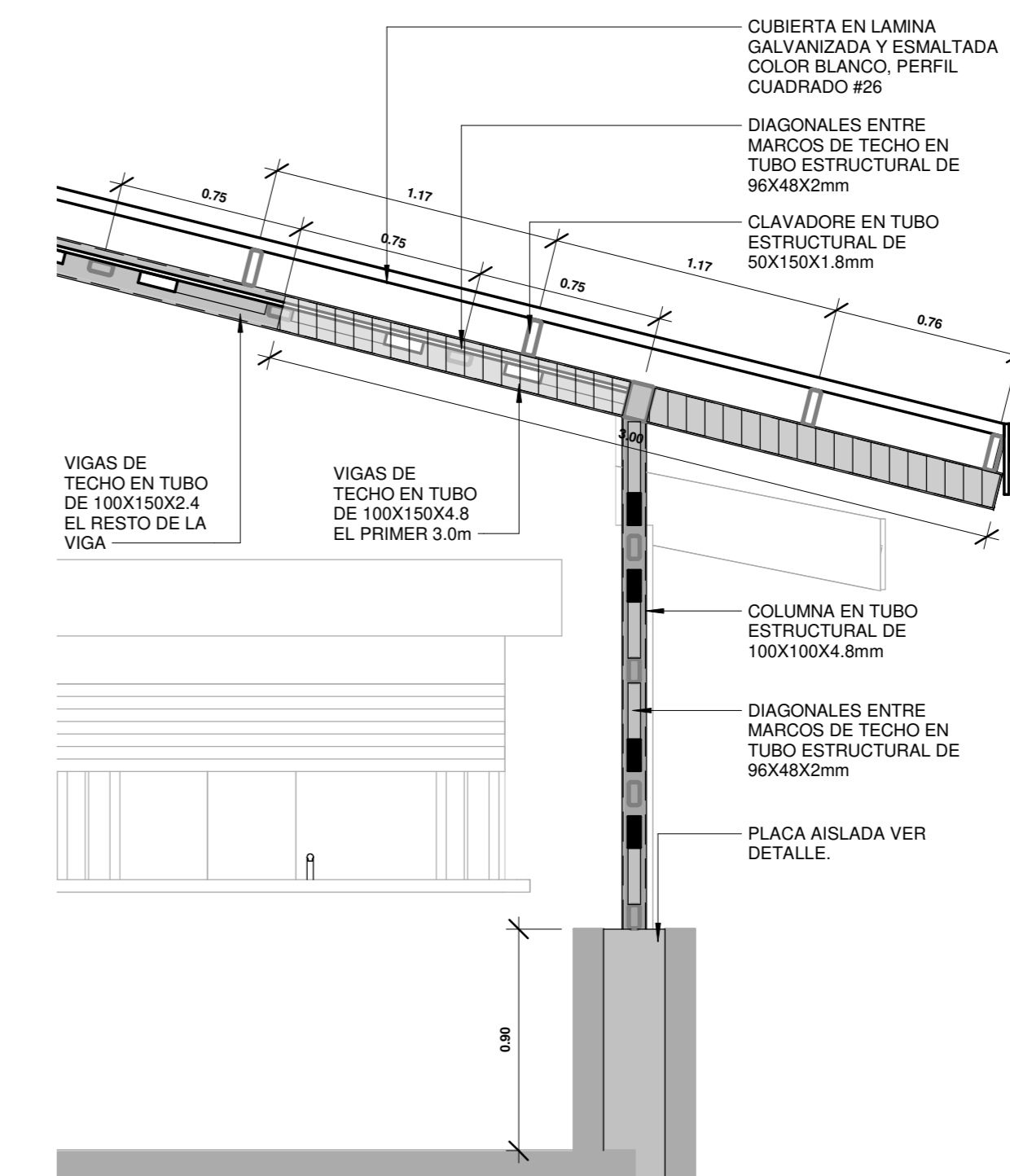

DETALLE AMPLIADO EMPALME DE

VIGAS DE TECHOS ESCALA 1:25



INFORMACION REGISTRO PÚBLICO

PROYECTO COMEDOR CORBANA - LA RITA
 PROPIETARIO: Corporación Bananera Nacional S.A
 CÉDULA JURÍDICA: 3-101-018968
 N° CATASTRO: L-1831165-2015
 FOLIO REAL: 7-18189-000

CONTENIDO:

SECCION LONGITUDINAL A - SECCION TRANSVERSAL B
 - SECCION TRANSVERSAL C

ESCALA INDICADA	FECHA SEPTIEMBRE 2021	LAMINA A05
-----------------	-----------------------	------------

EL CONTENIDO DE ESTOS PLANOS CONSTRUCTIVOS ES PROPIEDAD INTELECTUAL DE WQG INGENIERÍA. SU REPRODUCCIÓN PARCIAL O TOTAL POR CUALQUIER MEDIO DE INGENIERÍA PROTEGIDA POR EL ARTÍCULO N° DEL REGLAMENTO PARA LA CONTRATACIÓN DE SERVICIOS DE CONSULTORÍA DEL COLEGIO FEDERADO DE INGENIEROS Y ARQUITECTOS DE COSTA RICA, Y LAS LEYES NACIONALES E INTERNACIONALES QUE REGULAN LA MATERIA, ES NECESARIO POR LO TANTO LA AUTORIZACIÓN PREVIA PARA HACER USO DE CUALQUIERA DE SUS PARTES.

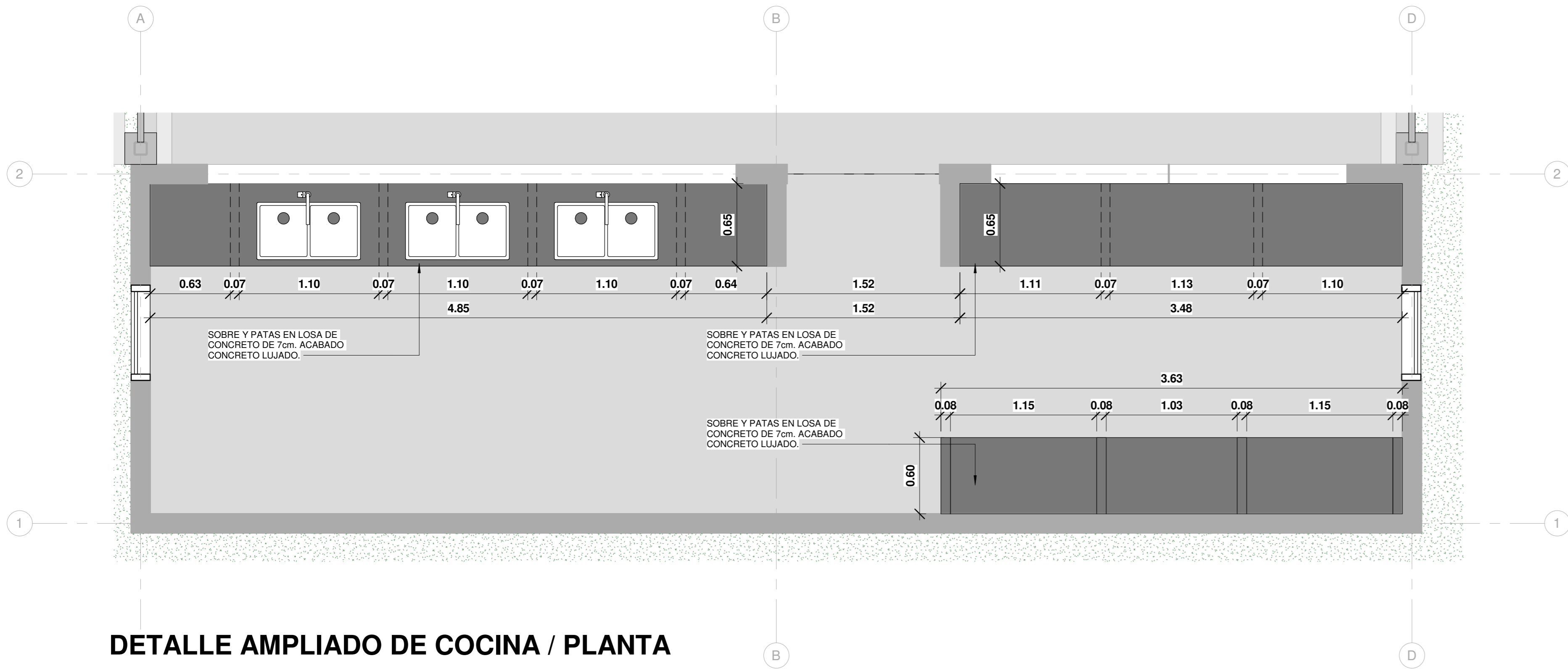

DETALLE AMPLIADO DE COCINA / PLANTA
ESCALA 1:25

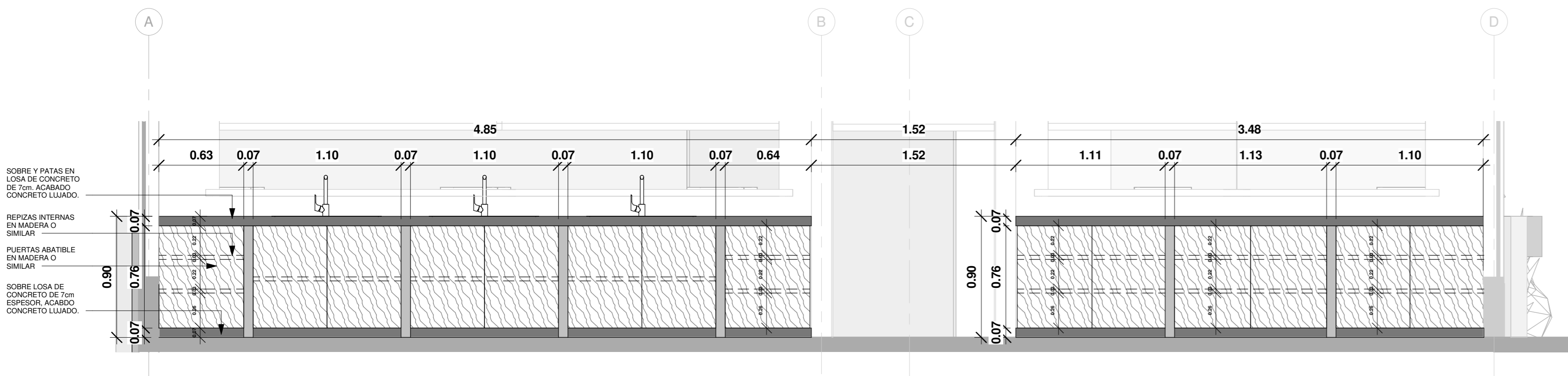

DETALLE AMPLIADO DE COCINA / ALZADO
ESCALA 1:25

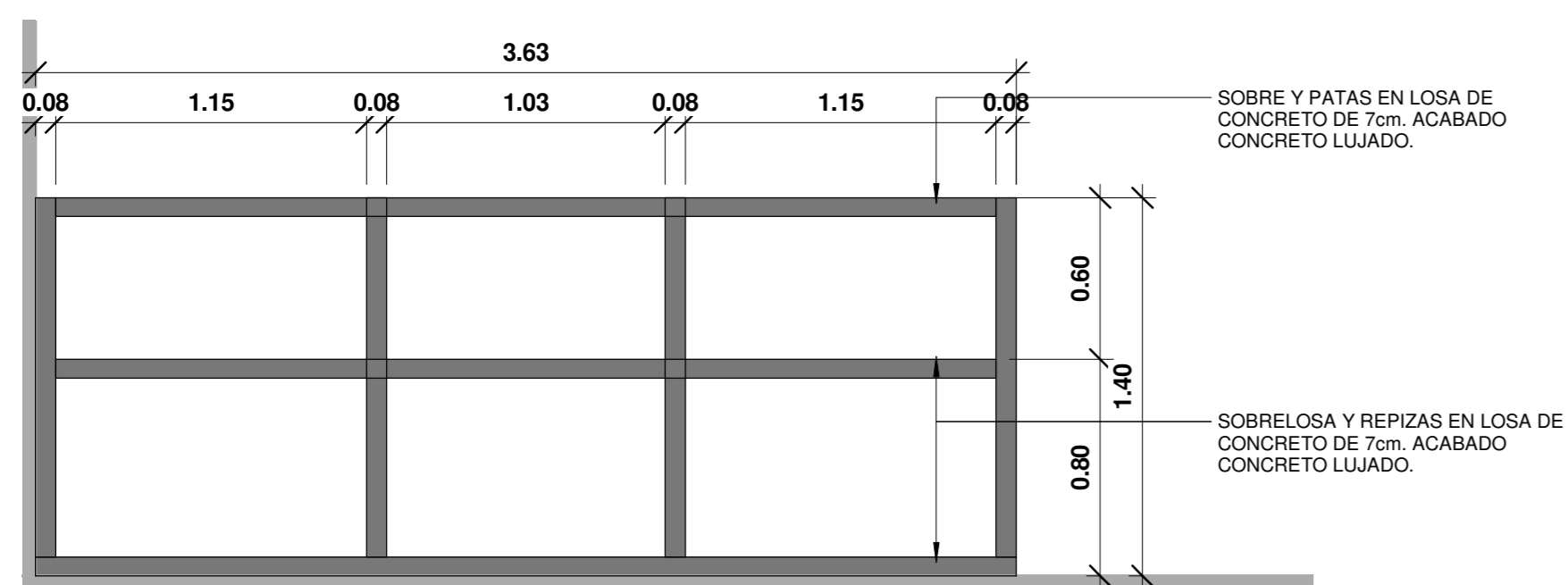

DETALLE AMPLIADO DE COCINA / ALZADO MUBLE DE MICROONDAS
ESCALA 1:25



INFORMACION REGISTRO PÚBLICO

PROYECTO COMEDOR CORBANA - LA RITA
PROPIETARIO: Corporación Bananera Nacional S.A
CÉDULA JURÍDICA: 3-101-018968
N° CATASTRO: L-1831165-2015
FOLIO REAL: 7-18189-000

CONTENIDO:
DETALLE DE MUEBLES

ESCALA	FECHA	LAMINA
INDICADA	SEPTIEMBRE 2021	A06

EL CONTENIDO DE ESTOS PLANOS CONSTRUCTIVOS ES PROPIEDAD INTELECTUAL DE WQG INGENIERÍA. SU REPRODUCCIÓN PARCIAL O TOTAL POR CUALQUIER MEDIO DE INGENIERÍA PROTEGIDA POR EL ARTÍCULO N° DEL REGLAMENTO PARA LA CONTRATACIÓN DE SERVICIOS DE CONSULTA DEL COLEGIO FEDERADO DE INGENIEROS Y ARQUITECTOS DE COSTA RICA, Y LAS LEYES NACIONALES E INTERNACIONALES QUE REGULAN LA MATERIA, ES NECESSARIO POR LO TANTO LA AUTORIZACIÓN PREVIA PARA HACER USO DE CUALQUIERA DE SUS PARTES.

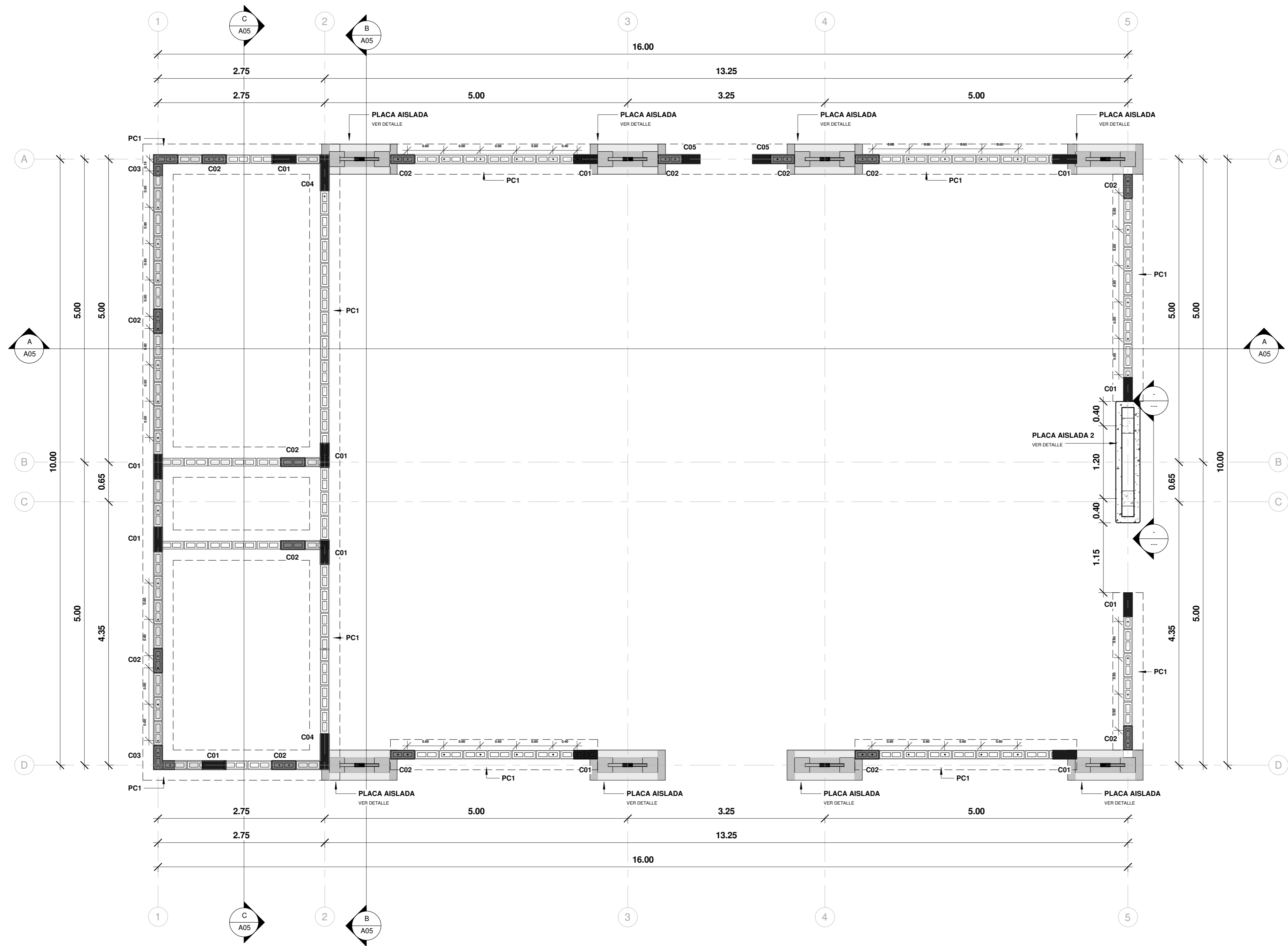

PLANTA ESTRUCTURAL DE FUNDACIONES
ESCALA 1:40

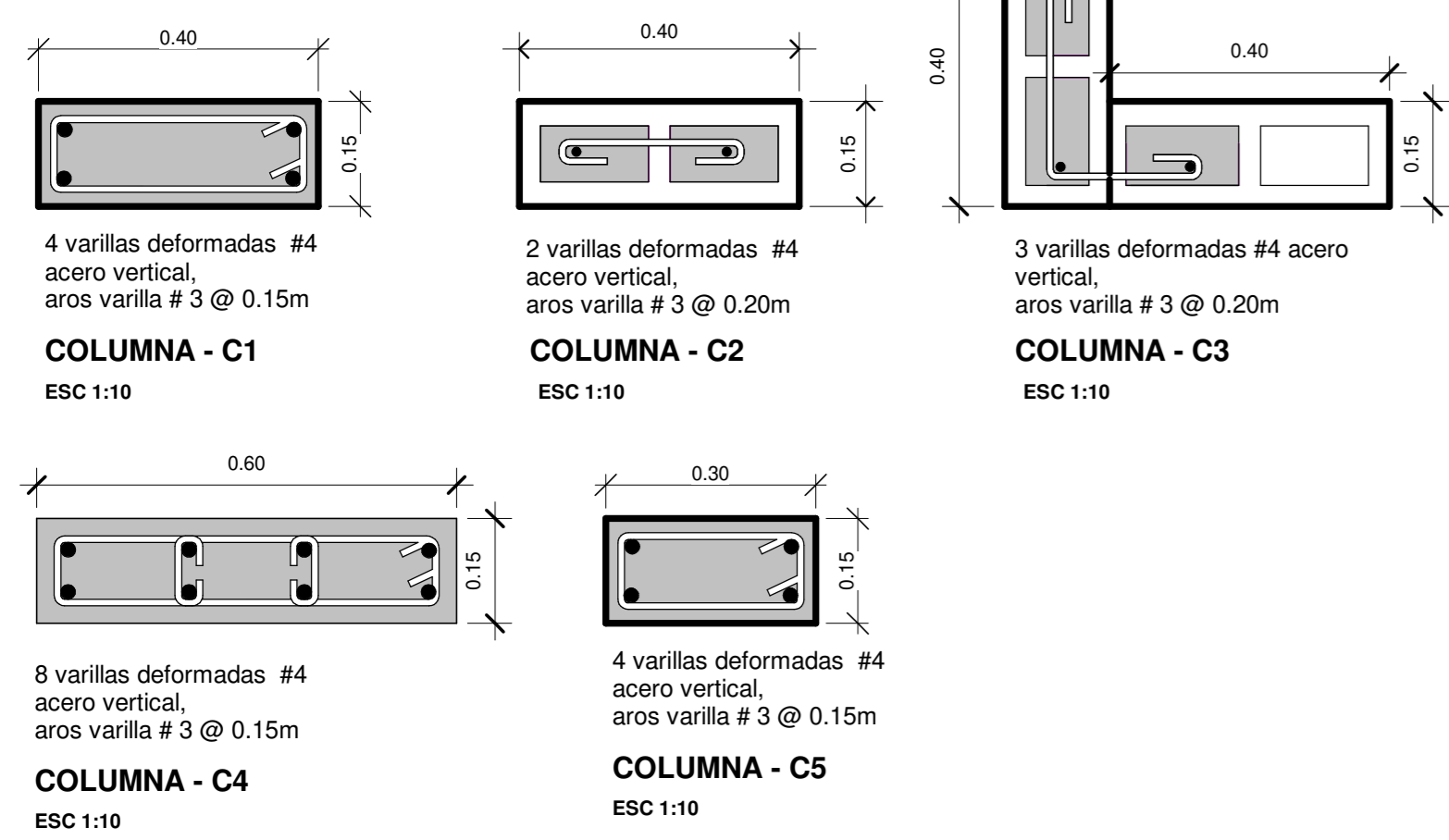

DETALLE DE PLACA COLUMNAS
ESCALA 1:10

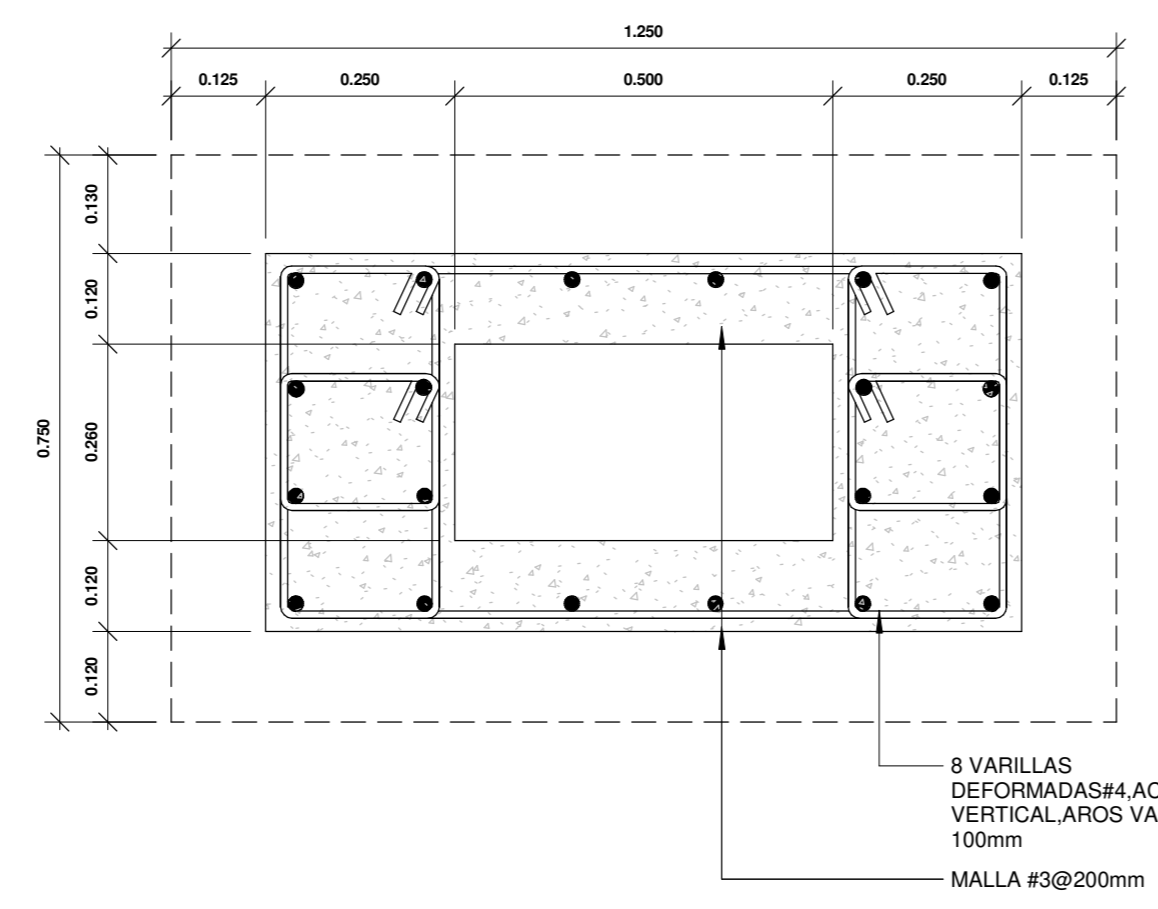

DETALLE DE PLACA AISLADA 1
SEC. B ESCALA 1:10

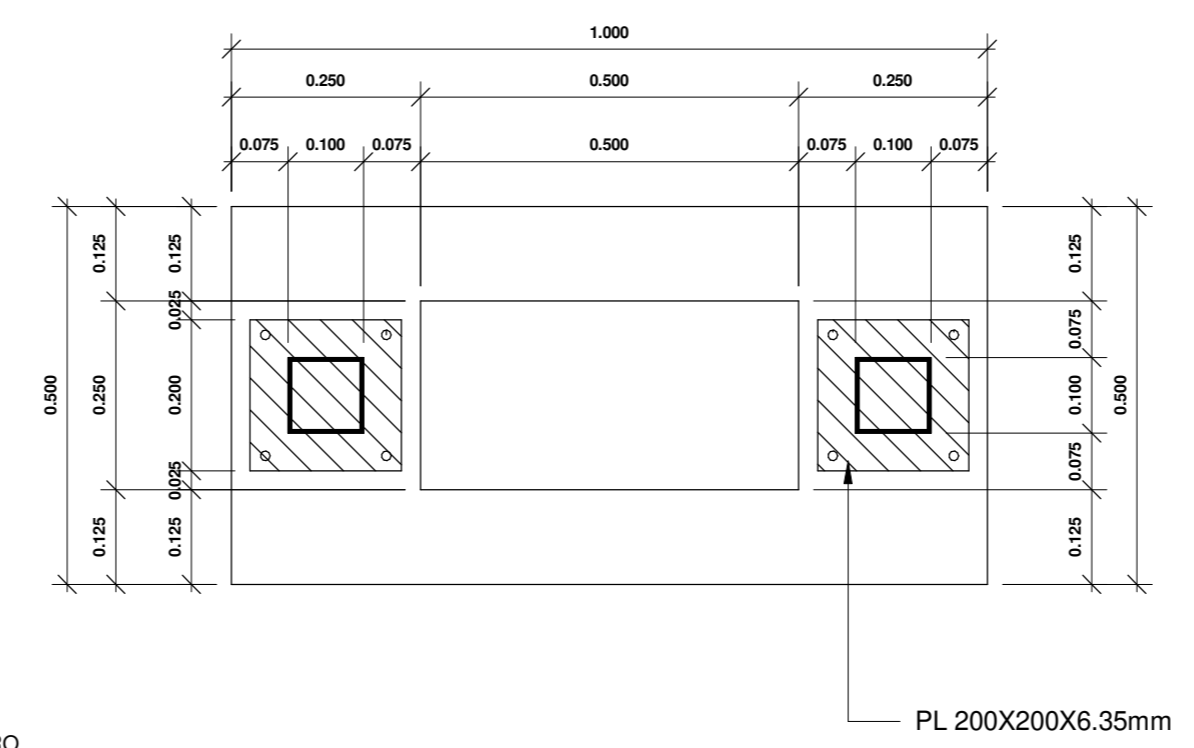

DETALLE DE PLACA AISLADA 1
SEC. A ESCALA 1:10

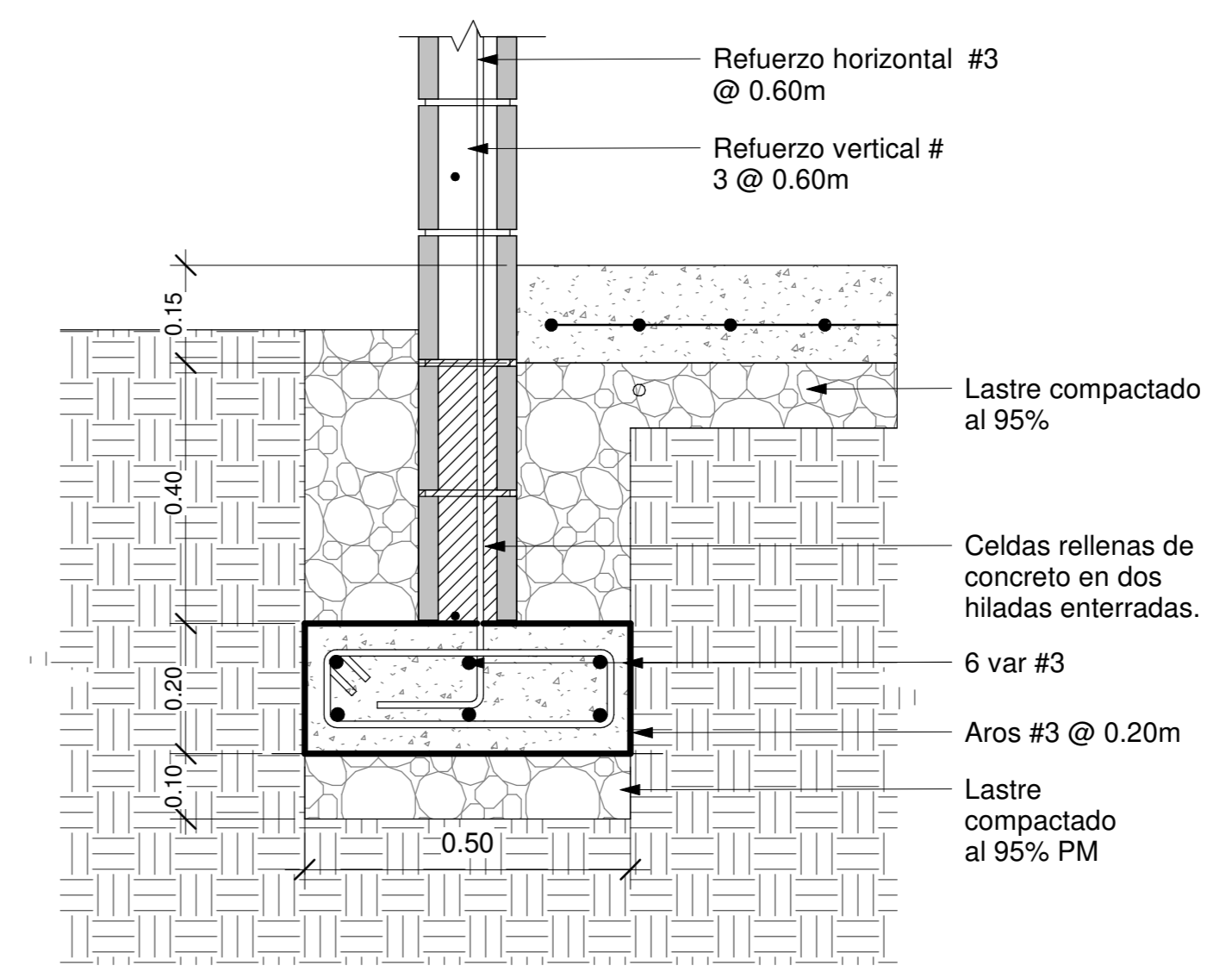

DETALLE DE PLACA CORRIDA
ESCALA 1:10

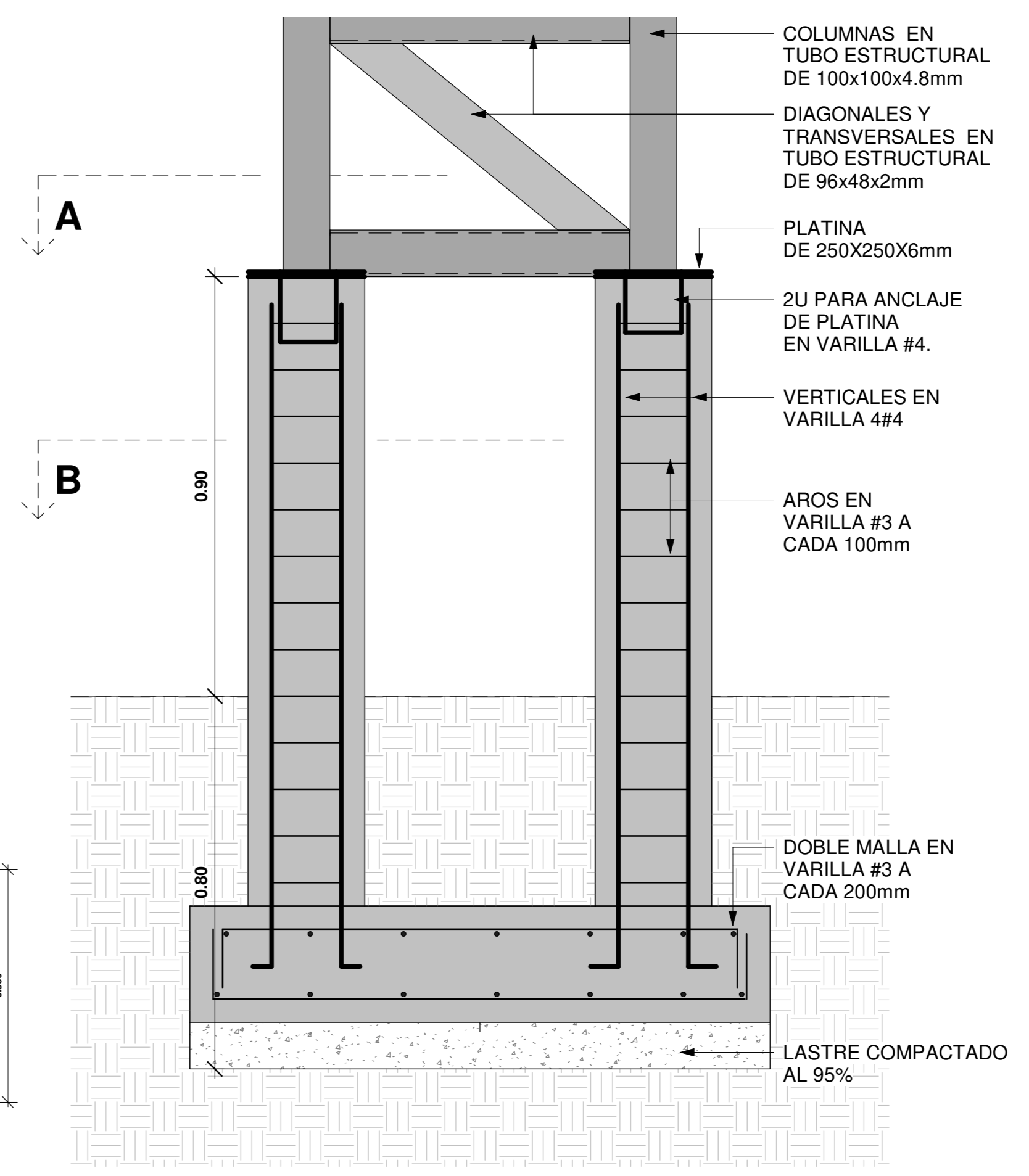

DETALLE DE PLACA AISLADA 1
ALZADO ESCALA 1:10



INFORMACION REGISTRO PÚBLICO

PROYECTO COMEDOR CORBANA - LA RITA
PROPIETARIO: Corporación Bananera Nacional S.A
CEDULA JURIDICA: 3-101-018968
N° CATASTRO: L-1831165-2015
FOLIO REAL: 7-18189-000

CONTENIDO: PLANTA ESTRUCTURAL DE FUNDACIONES

ESCALA INDICADA	FECHA SEPTIEMBRE 2021	LAMINA S01
-----------------	-----------------------	------------

EL CONTENIDO DE ESTOS PLANOS CONSTRUCTIVOS ES PROPIEDAD INTELECTUAL DE WQG INGENIERIA. SU REPRODUCCION PARCIAL O TOTAL POR CUALQUIER MEDIO DE ENCUESTRA PROTEGIDA POR EL ARTICULO N° DEL REGLAMENTO PARA LA CONTRATACION DE SERVICIOS DE CONSULTORIA DEL COLEGIO FEDERADO DE INGENIEROS Y ARQUITECTOS DE COSTA RICA, Y LAS LEYES NACIONALES E INTERNACIONALES QUE REGULAN LA MATERIA, ES NECESARIO POR LO TANTO LA AUTORIZACION PREVIA PARA HACER USO DE CUALQUIERA DE SUS PARTES.

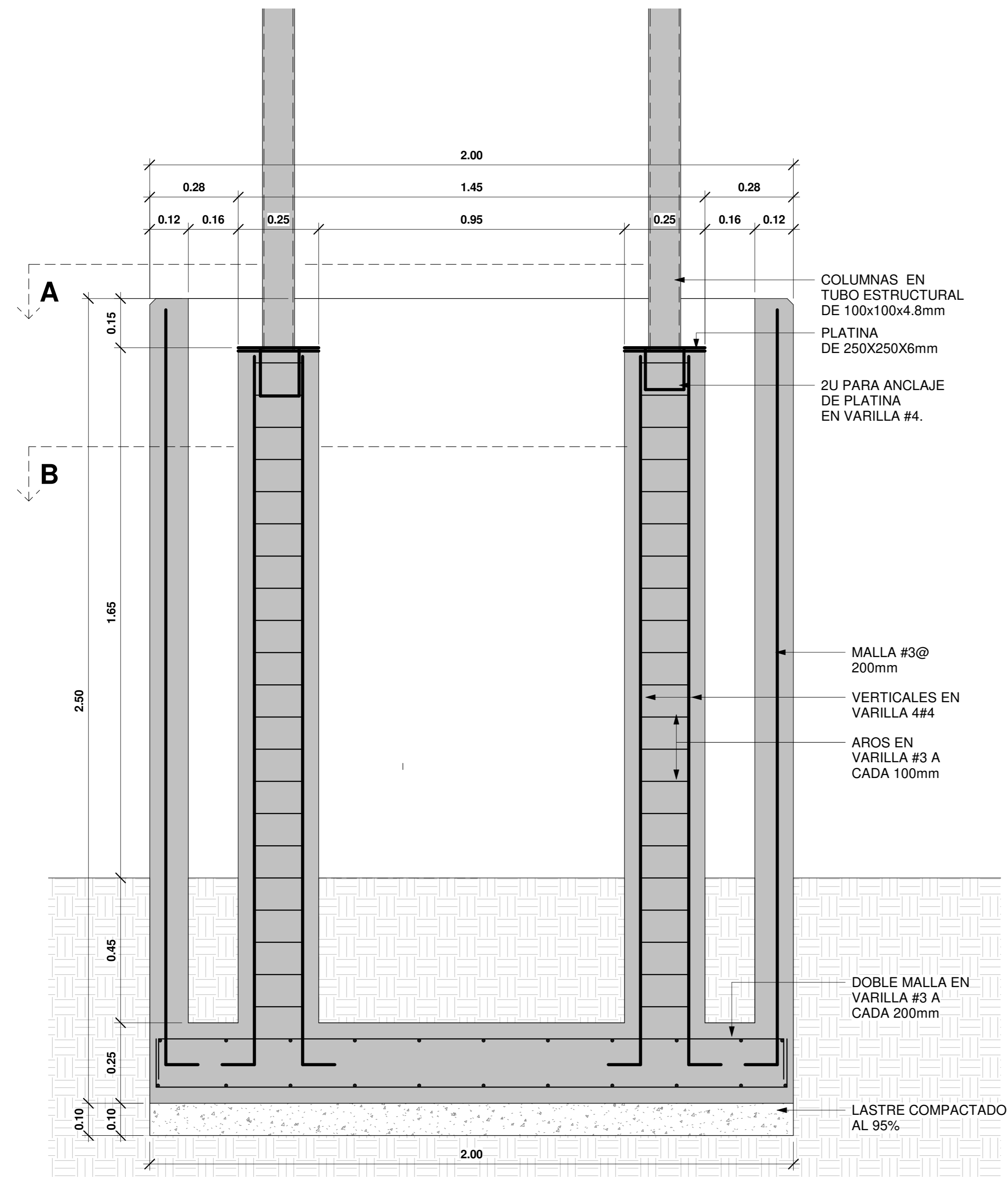

DETALLE DE PLACA AISLADA 2
ALZADO ESCALA 1:10

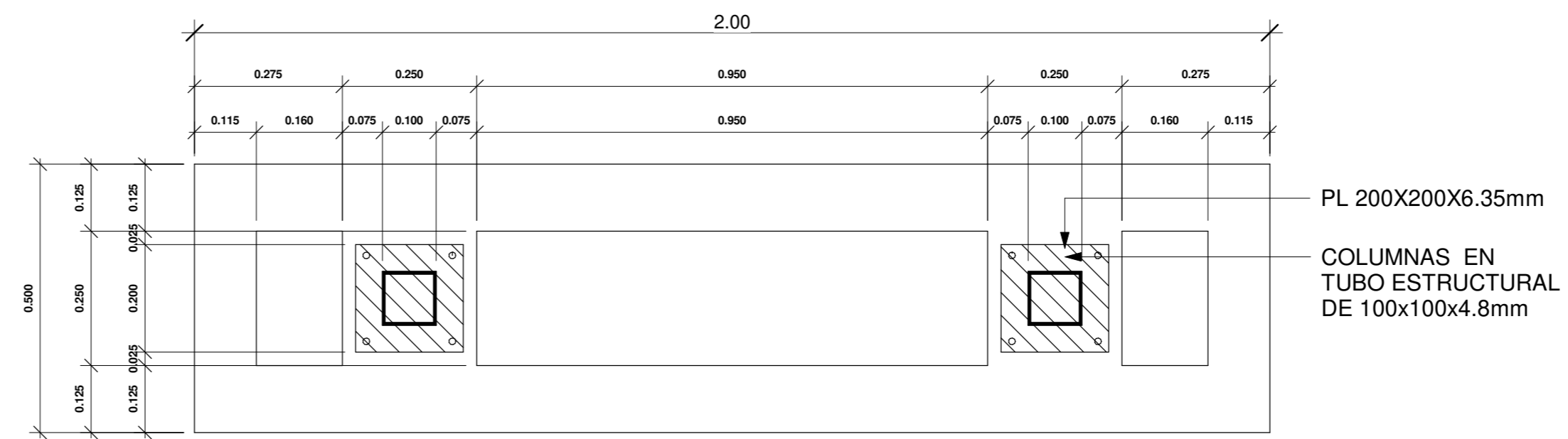

DETALLE DE PLACA AISLADA 2
SEC. A ESCALA 1:10

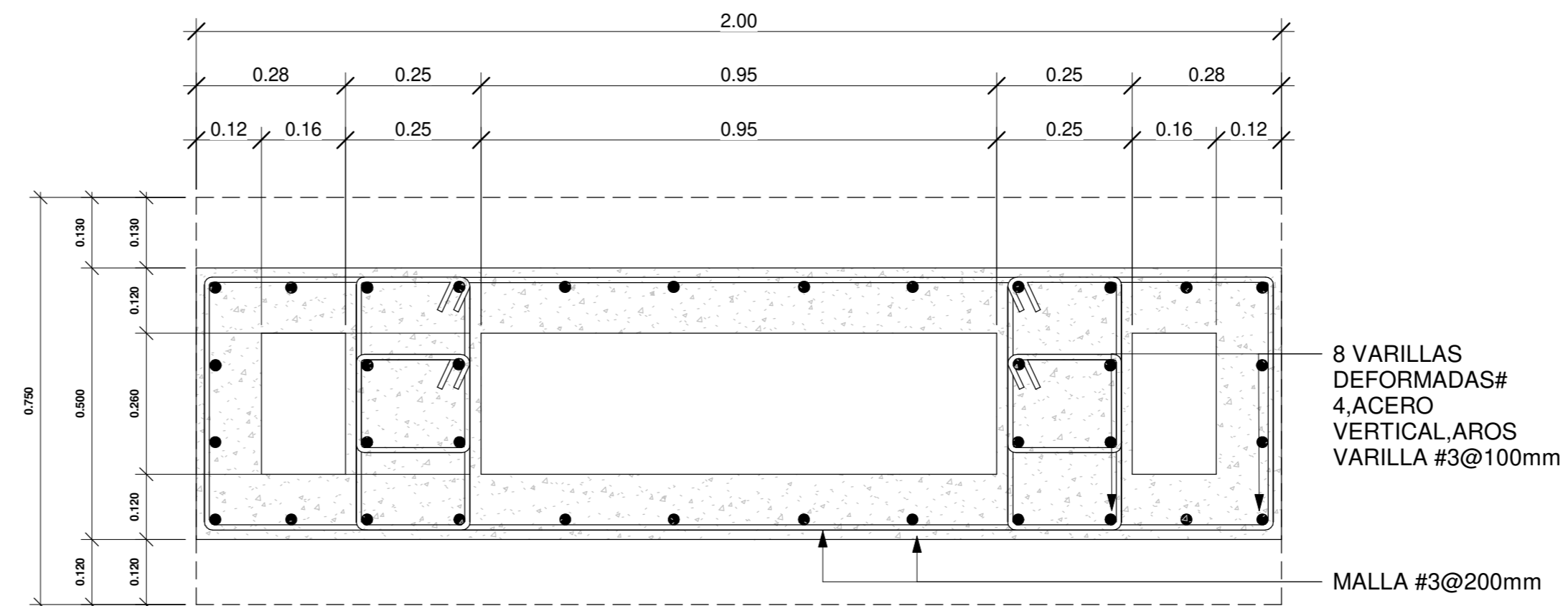

DETALLE DE PLACA AISLADA 2
SEC. B ESCALA 1:10

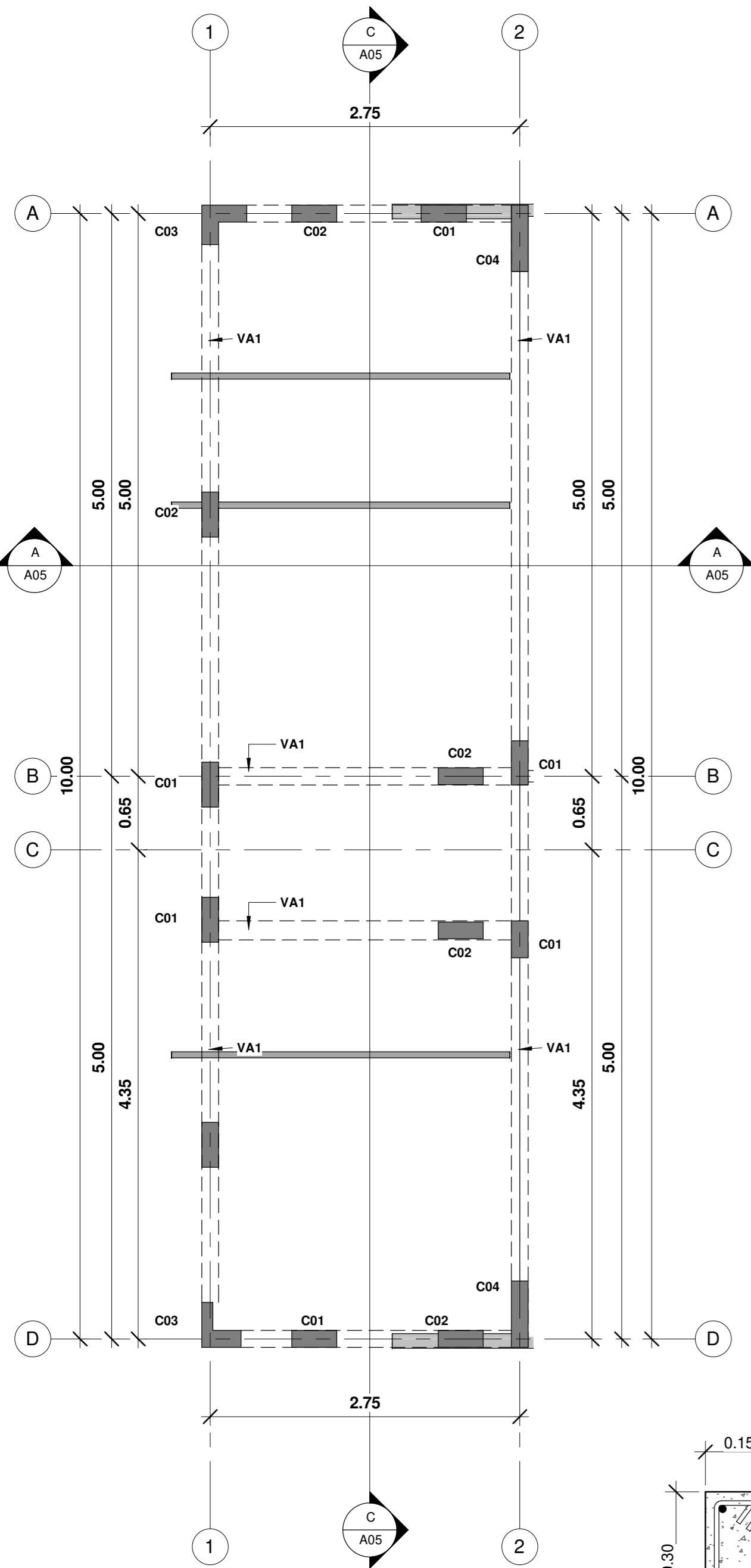

VIGA CORONA- VA1
 ESCALA 1:10
 Viga Corona VA1 de 150 x 300mm con 4 var #4 y AROS #3 @ 200mm, Concreto f'c = 210 kg / cm²

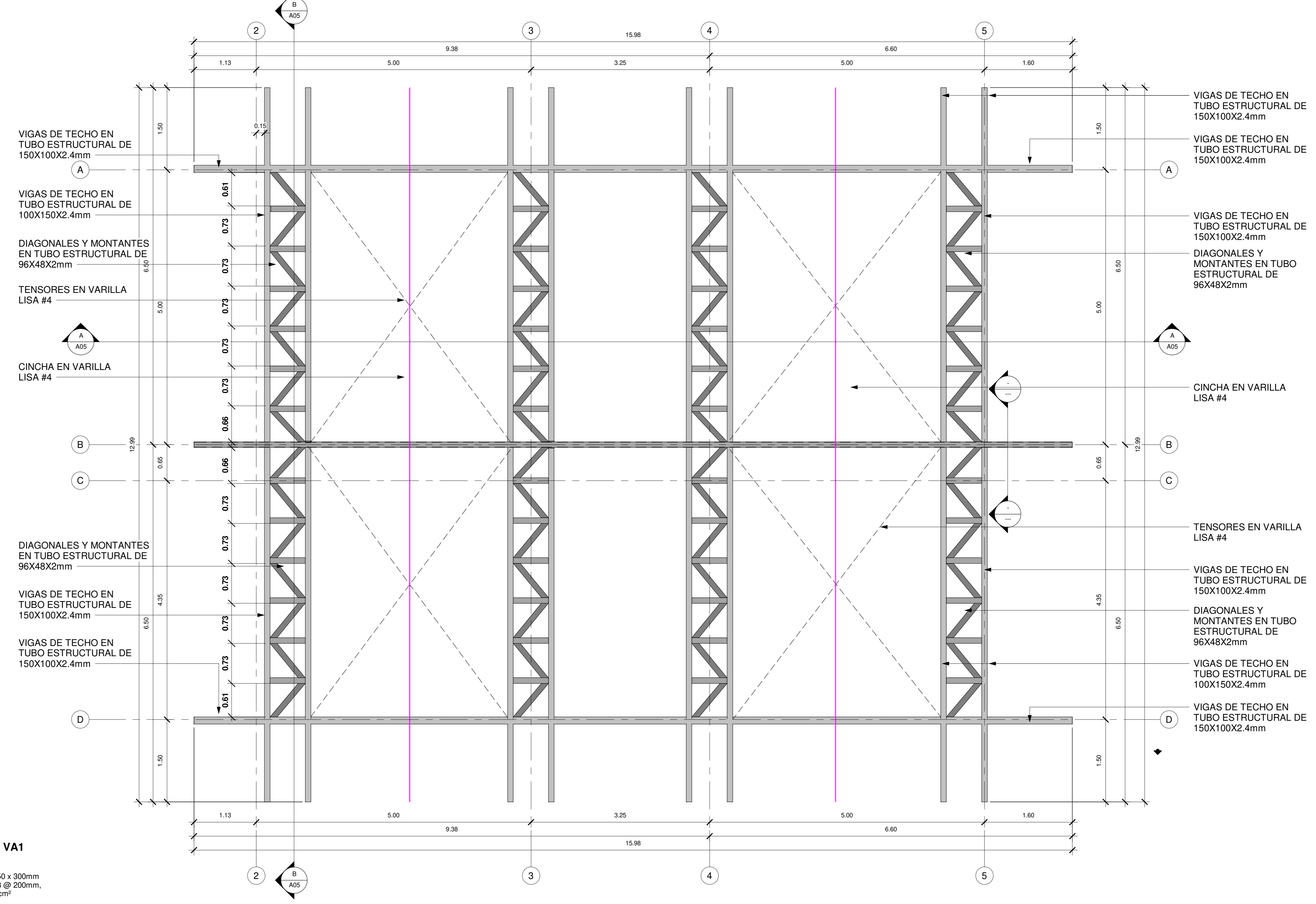

PLANTA ESTRUCTURAL MARCOS DE TECHOS DE COMEDOR
 ESCALA 1:40

PLANTA ESTRUCTURAL DE VIGAS CORONAS COCINA
 ESCALA 1:40

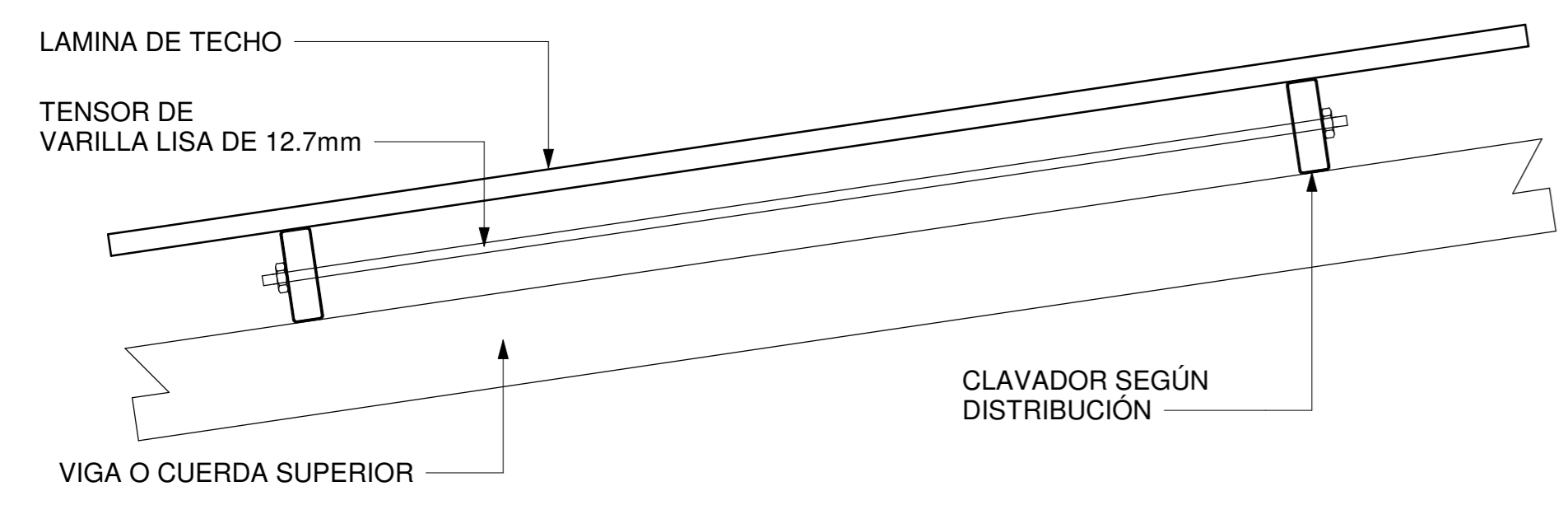

DETALLE DE CINCHA
 ESCALA 1:20

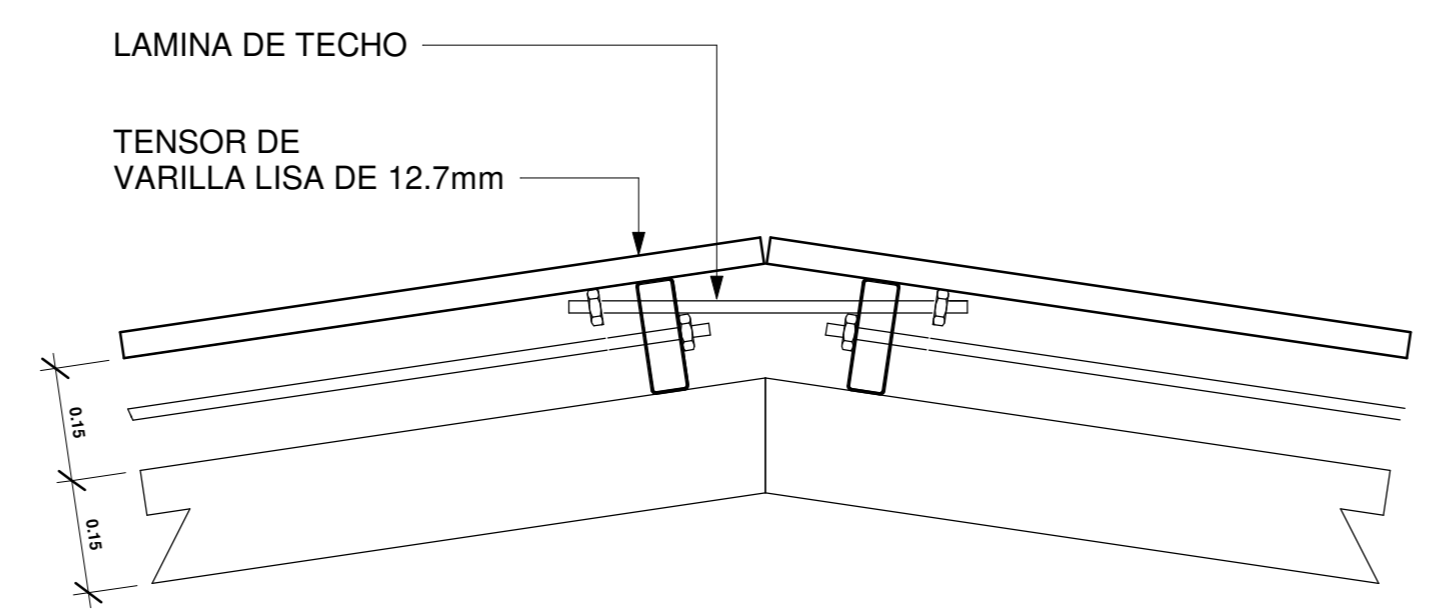

DETALLE CUMBRERA
 ESCALA 1:20

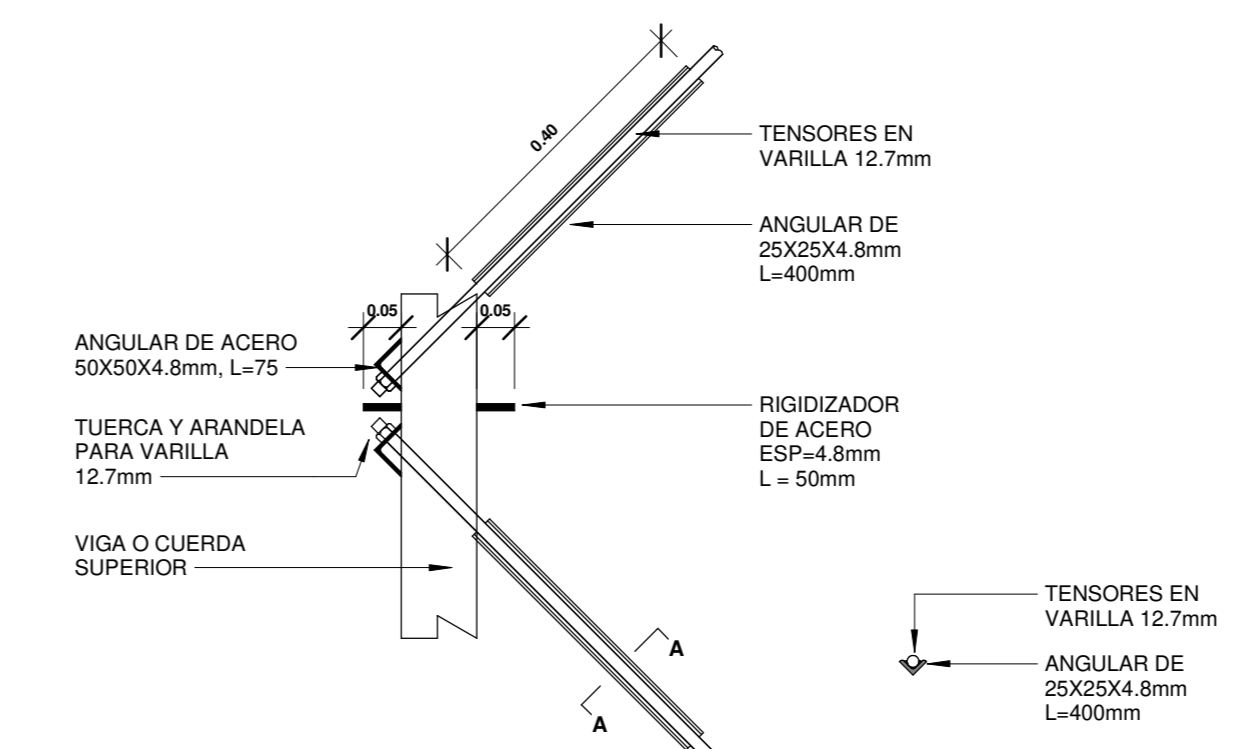

DETALLE TENSORES
 ESCALA 1:20



DETALLE DE APOYO DE CLAVADOR
 ESCALA 1:20



INFORMACION REGISTRO PÚBLICO

PROYECTO COMEDOR COBANA - LA RITA
 PROPIETARIO: Corporación Bananera Nacional S.A
 CÉDULA JURÍDICA: 3-101-018968
 N° CATASTRO: L-1831165-2015
 FOLIO REAL: 7-18189-000

CONTENIDO: PLANTA ESTRUCTURAL DE VIGAS CORONAS Y MARCOS DE TECHO

ESCALA INDICADA	FECHA SEPTIEMBRE 2021	LAMINA 503
-----------------	-----------------------	------------

EL CONTENIDO DE ESTOS PLANOS CONSTRUCTIVOS ES PROPIEDAD INTELECTUAL DE WQG INGENIERIA. SU REPRODUCCION PARCIAL O TOTAL POR CUALQUIER MEDIO DE INGENIERIA PROTEGIDA POR EL ARTICULO N° DEL REGLAMENTO PARA LA CONTRATACION DE SERVICIOS DE CONSULTORIA DEL COLEGIO FEDERADO DE INGENIEROS Y ARQUITECTOS DE COSTA RICA, Y LAS LEYES NACIONALES E INTERNACIONALES QUE REGULAN LA MATERIA, ES NECESARIO POR LO TANTO LA AUTORIZACION PREVIA PARA HACER USO DE CUALQUIERA DE SUS PARTES.

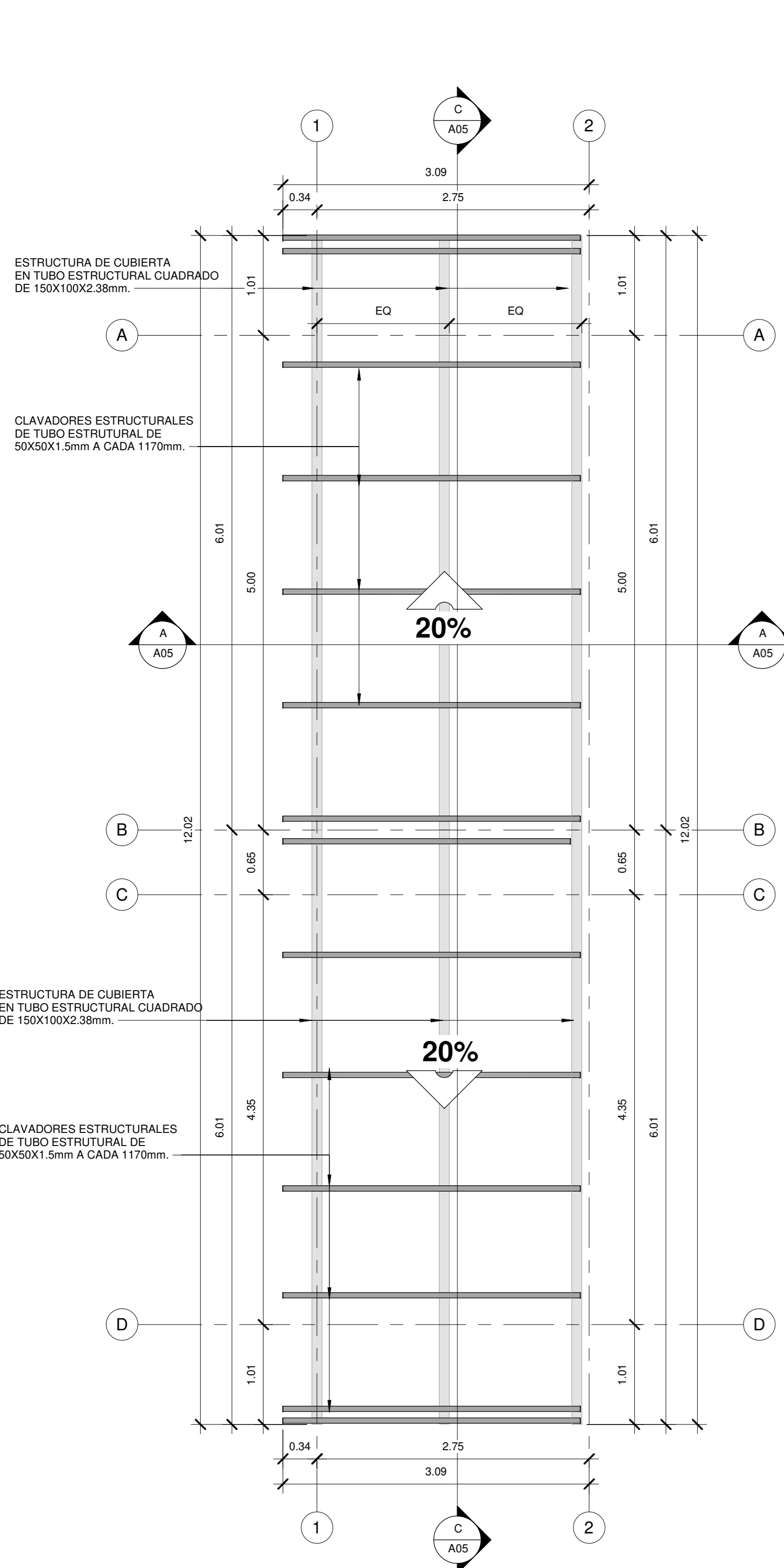

PLANTA ESTRUCTURAL DE CUBIERTA / COCINA
ESCALA 1:40

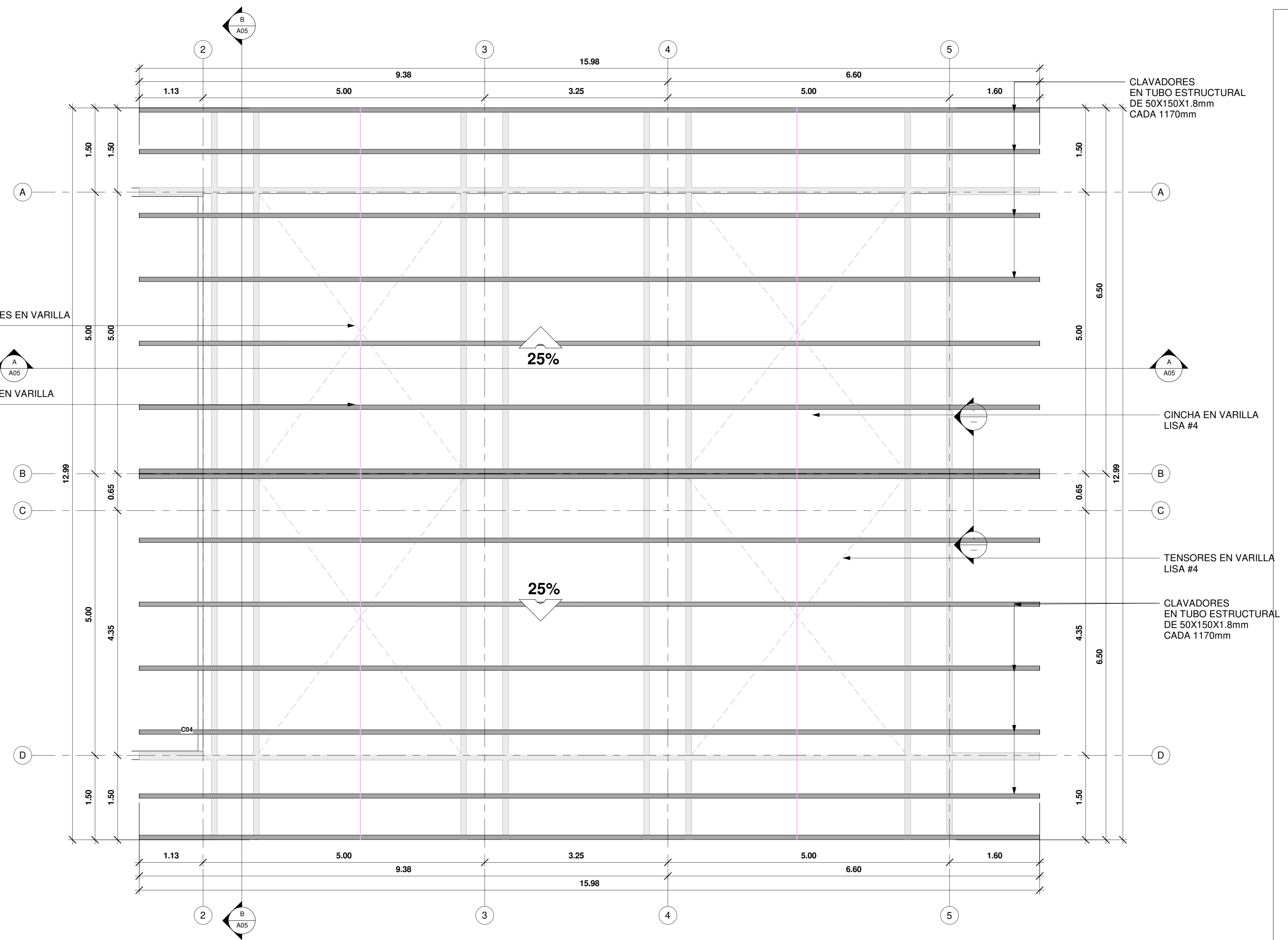

PLANTA ESTRUCTURAL DE CUBIERTA / COMEDOR
ESCALA 1:40

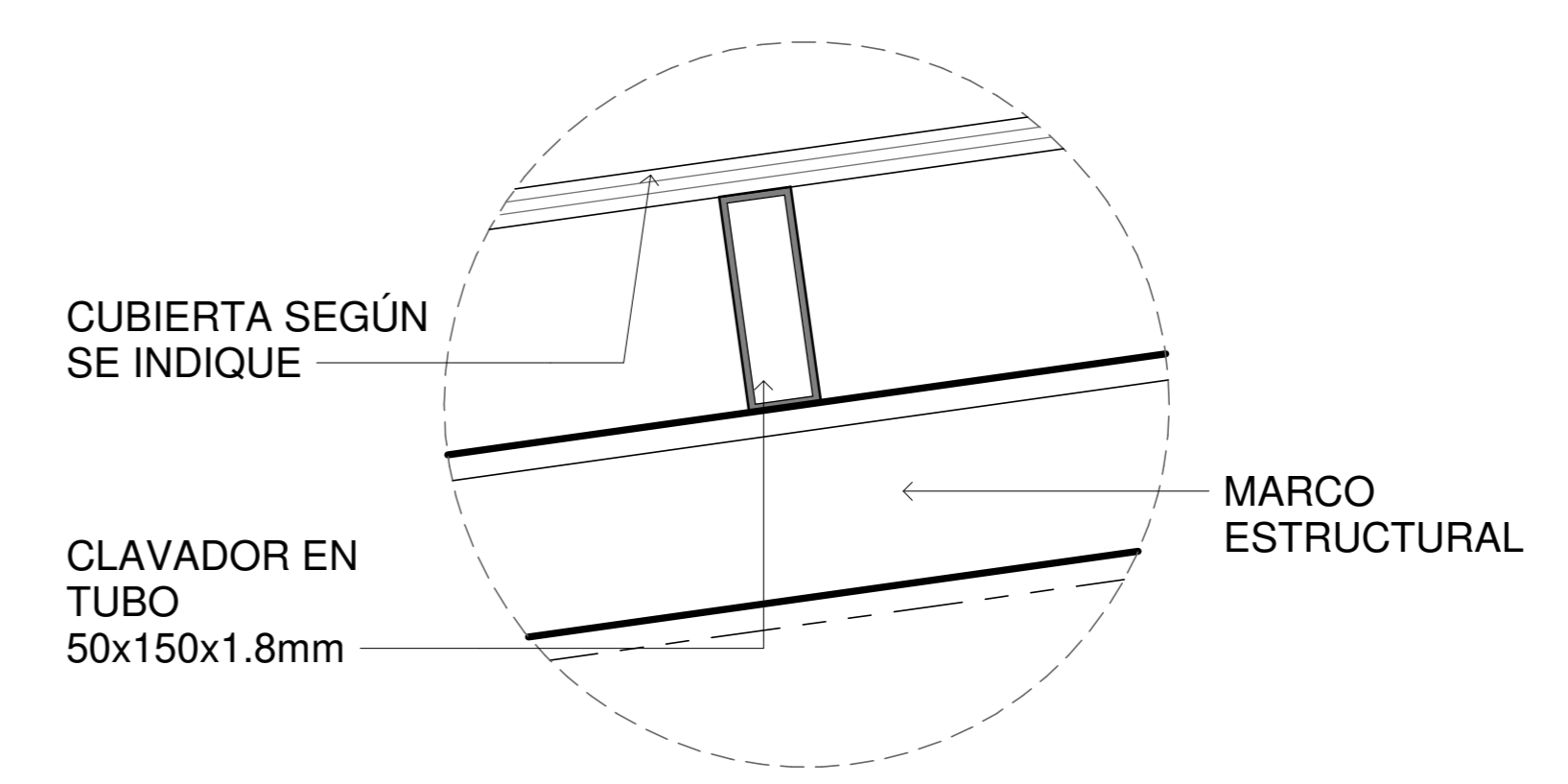

DETALLE DE CALVADORES
ESCALA. 1:10



INFORMACION REGISTRO PÚBLICO

PROYECTO COMEDOR CORBANA - LA RITA
 PROPIETARIO: Corporación Bananera Nacional S.A
 CÉDULA JURÍDICA: 3-101-018968
 N° CATASTRO: L-1831165-2015
 FOLIO REAL: 7-18189-000

CONTENIDO:
 PLANTA ESTRUCTURAL DE CUBIERTA DE COCINA -
 PLANTA ESTRUCTURAL DE CUBIERTA DE COMEDOR

ESCALA	FECHA	LAMINA
INDICADA	SEPTIEMBRE 2021	S04

EL CONTENIDO DE ESTOS PLANOS CONSTRUCTIVOS ES PROPIEDAD INTELECTUAL DE WQG INGENIERÍA. SU REPRODUCCIÓN PARCIAL O TOTAL POR CUALQUIER MEDIO DE INGENIERÍA PROTEGIDA POR EL ARTÍCULO N° DEL REGLAMENTO PARA LA CONTRATACIÓN DE SERVICIOS DE CONSULTA DEL COLEGIO FEDERADO DE INGENIEROS Y ARQUITECTOS DE COSTA RICA, Y LAS LEYES NACIONALES E INTERNACIONALES QUE REGULAN LA MATERIA, ES NECESARIO POR LO TANTO LA AUTORIZACIÓN PREVIA PARA HACER USO DE CUALQUIERA DE SUS PARTES.